

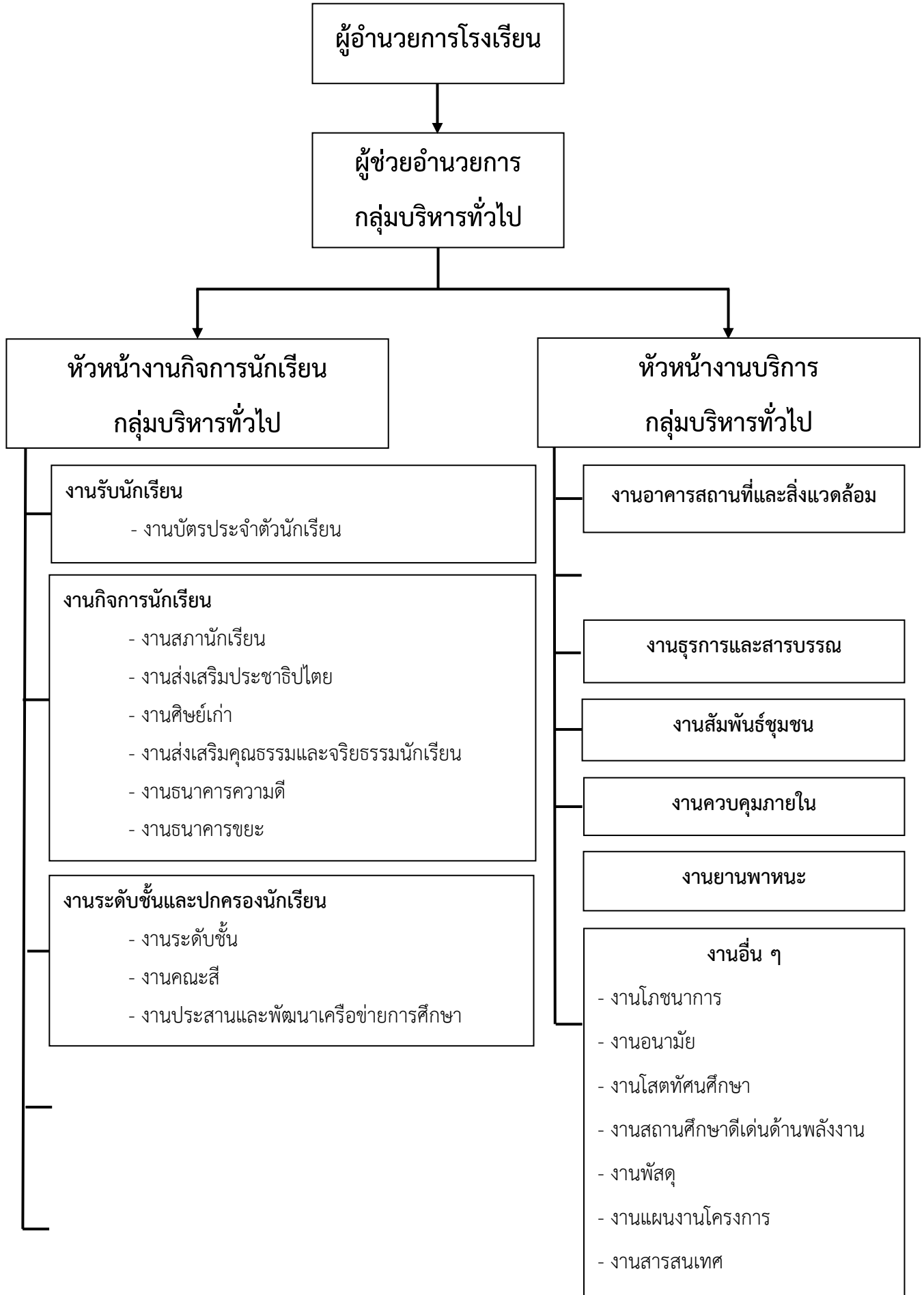

บทที่ 5
กลุ่มบริหารทั่วไป

แผนภูมิการบริหารงานกลุ่มบริหารทั่วไป



ผังบุคลากร กลุ่มบริหารทั่วไป



นายสุรศักดิ์ การุญ
ผู้อำนวยการโรงเรียนนวมินทราชูทิศ กรุงเทพมหานคร



นายนรินทร์ เทพหัสติน ณ อยุธยา
ผู้ช่วยรองผู้อำนวยการโรงเรียน กลุ่มบริหารทั่วไป



นายสมบัติ ไชยศรี
หัวหน้ากลุ่มงานกิจการนักเรียน



นายนรินทร์ เทพหัสติน ณ อยุธยา
หัวหน้างานบริการ



นายสมบัติ ไชยศรี
หัวหน้างานรับนักเรียน



นายชุตติไชยชุตม์ กীরติเรขา
หัวหน้างานอาคารสถานที่และสิ่งแวดล้อม



นางจรรุษา ไชยศรี
หัวหน้างานกิจการนักเรียน



นายกิตติไชยชุตม์ ศุภธาวเรศชุตม์
หัวหน้างานประชาสัมพันธ์



นางจันทิรา แก้วกุลปรีชา
งานระดับชั้นและปกครองนักเรียน



นางสาวสิริพร ฟ้าอรุณสวัสดิ์
หัวหน้างานธุรการและสารบรรณ



นางสาวชนิศา ธรรมอินทร์
งานระบบดูแลช่วยเหลือนักเรียน



นายสิทธิกร พ่วงเอี่ยม
หัวหน้างานสัมพันธ์ชุมชน



นายสงกรานต์ เศษขุนทด
งานสารวัตรนักเรียน



นายไพรัตน์ ประดิษฐ์โต
หัวหน้างานยานพาหนะ



นางสัณญารักษ์ ปรางทอง
หัวหน้างานควบคุมภายใน

งานอื่น ๆ

บุคลากรงานบริการ กลุ่มบริหารทั่วไป



นายนรินทร์ เทพหัสติน ฦ อยุธยา

หัวหน้างานบริการ



นายชุตติเชษฐ์ กิรติเรขา

หัวหน้างานอาคารสถานที่และสิ่งแวดลอม



นายกิตติเชษฐ์ ศุทธารุเศรชญ์

หัวหน้างานประชาสัมพันธ์



นางสาวสิริพร ฟ้าอรุณสวัสดิ์

หัวหน้างานธุรการและสารบรรณ



นายไพรัตน์ ประดิษฐโต

หัวหน้างานยานพาหนะ



นายสิทธิกร พวงเอี่ยม

หัวหน้างานสัมพันธ์ชุมชน



นางสัญญารักษ์ ปรางทอง

หัวหน้างานควบคุมภายใน



นางกรรณิการ์ เสียงใหญ่

หัวหน้างานโภชนาการ



นางสาวภัทรภรณ์ บุญอินทร์

หัวหน้างานอนามัย



นายนนท์ปวิธ เพชระ

หัวหน้างานสไตท์คนศึกษา



นางนิตยร์ดี เอื้ออภิสทิธิวงค์

หัวหน้างานสถานศึกษาดีเด่นด้านพลังงาน



นางสาวฉิรรัตน์ นาคละมัย

หัวหน้างานแผนงานโครงการ



นายสิทธิกร พวงเอี่ยม

หัวหน้างานพัสดุ



นายทรงสิทธิ์ ทรงธรรม

หัวหน้างานสารสนเทศ

กลุ่มบริหารทั่วไป

ปรัชญา

บริการ คือ งานของเรา

คำขวัญ

ยิ้มแย้ม แจ่มใส เต็มใจบริการ

วิสัยทัศน์

บริการอย่างมีคุณภาพและประสิทธิภาพ ตามหลักปรัชญาของเศรษฐกิจพอเพียง

พันธกิจ

1. ให้บริการนักเรียน ครู บุคลากร และหน่วยงานภายนอกอย่างมีคุณภาพและประสิทธิภาพ
2. เสริมสร้าง พัฒนา และทำนุบำรุงอาคารสถานที่ สิ่งแวดล้อม ภูมิทัศน์ ให้ร่มรื่น สะอาด ปลอดภัย เป็นปัจจุบันและเพียงพอ เพื่อเอื้อต่อการเรียนรู้
3. จัดระบบและบริการ ด้านสาธารณูปโภค และรณรงค์การใช้พลังงาน ให้เกิดประโยชน์อย่างคุ้มค่า
4. ประสานความร่วมมือกับบุคลากร หน่วยงานต่างๆ ในการมีส่วนร่วมทางการศึกษา และพัฒนาโรงเรียน

เป้าประสงค์

1. นักเรียน ครู บุคลากร ชุมชน และหน่วยงานภายนอกได้รับการบริการอย่างมีคุณภาพและประสิทธิภาพ
2. อาคารสถานที่ สิ่งแวดล้อม ภูมิทัศน์ได้รับการเสริมสร้าง พัฒนา และทำนุบำรุงให้ร่มรื่น สะอาด ปลอดภัย และเพียงพอ เอื้อต่อการเรียนรู้
3. ระบบสาธารณูปโภคและการใช้พลังงาน ได้รับการจัดระบบและให้บริการ รณรงค์ให้เกิดประโยชน์อย่างคุ้มค่า
4. มีการประสานความร่วมมือกับบุคลากร หน่วยงานต่างๆ ในการมีส่วนร่วมทางการศึกษา และพัฒนาโรงเรียน

กลยุทธ์กลุ่มบริหารทั่วไป

พัฒนาอาคารสถานที่ ระบบสาธารณูปโภค และสิ่งแวดล้อม
ส่งเสริมการจัดแหล่งเรียนรู้ สร้างบรรยากาศทางกายภาพ
บรรยากาศทางวิชาการ บรรยากาศทางการบริหาร
สู่มาตรฐานสากล พร้อมให้บริการที่มีคุณภาพและเพียงพอ

แนวคิด

การบริหารทั่วไป เป็นงานที่เกี่ยวข้องกับการจัดระบบบริหารองค์กร ให้บริการงานอื่น ๆ บรรลุตามมาตรฐานคุณภาพและเป้าหมายที่กำหนดไว้ โดยมีบทบาทหลัก ในการประสาน เผยแพร่ ส่งเสริม สนับสนุน และอำนวยความสะดวกทุกด้าน เพื่อให้ เอื้อต่อการจัดการศึกษาทุกรูปแบบ มุ่งพัฒนาให้นักเรียน ครู บุคลากร และชุมชนได้ใช้นวัตกรรมและเทคโนโลยีอย่างเหมาะสม ตลอดจนได้รับบริการอย่างมีประสิทธิภาพและทั่วถึง

วัตถุประสงค์

1. เพื่อให้บริการ สนับสนุน ส่งเสริม ประสานงานและอำนวยความสะดวกให้การปฏิบัติงานของโรงเรียนเป็นไปด้วยความเรียบร้อย มีประสิทธิภาพ
2. เพื่อประชาสัมพันธ์ เผยแพร่ข้อมูลข่าวสาร และผลงานของโรงเรียนต่อสาธารณชน ซึ่งจะก่อให้เกิดความรู้ ความเข้าใจ เจตคติที่ดีเลื่อมใสศรัทธา และให้การสนับสนุนการจัดการศึกษา

รายงานผลการปฏิบัติงาน งานธุรการและสารบรรณ กลุ่มบริหารทั่วไป
ภาคเรียนที่ 1 ปีการศึกษา 2563

เดือน	เม.ย. 63	พ.ค. 63	มิ.ย. 63	ก.ค. 63	ส.ค. 63	ก.ย. 63	รวม
ภายใน	0	4	33	46	39	55	177
ภายนอก	13	52	41	31	34	23	194

จำนวน
หนังสือ

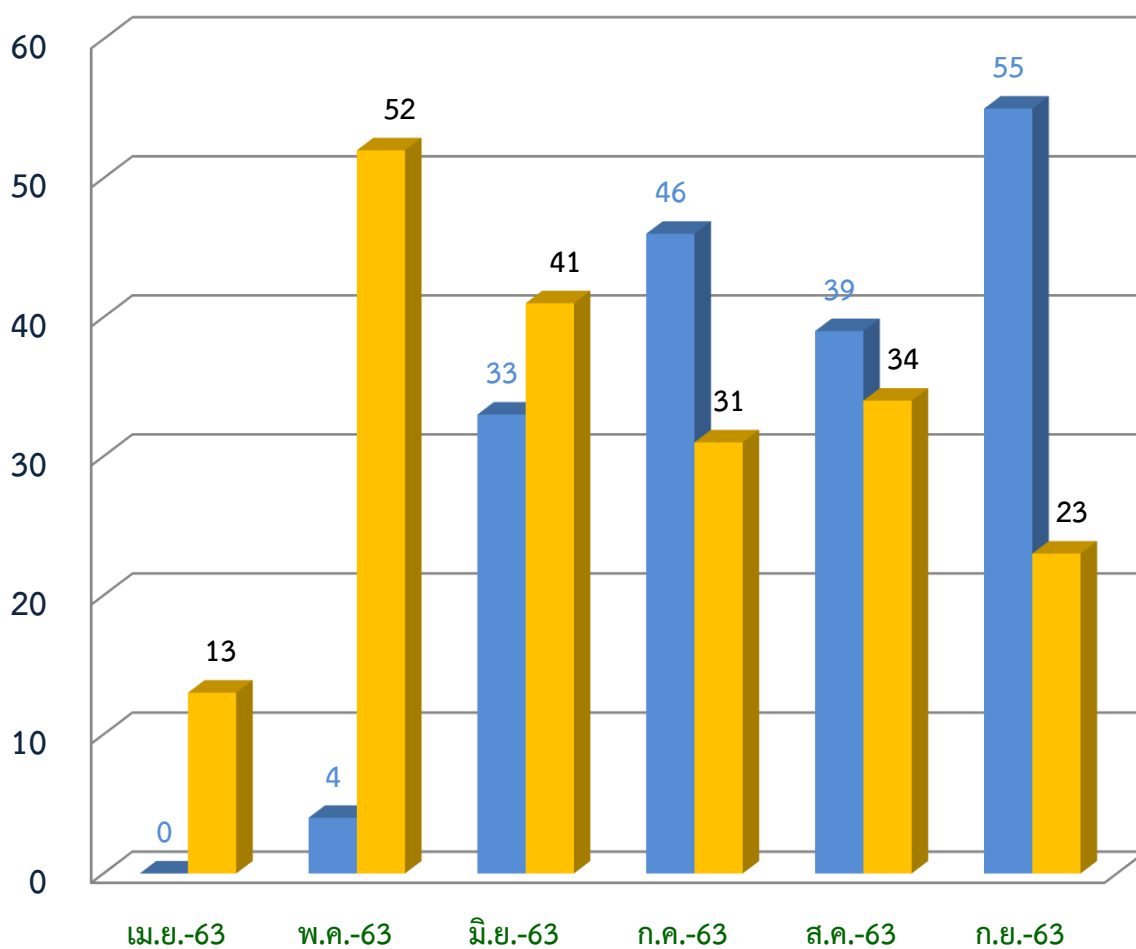

■ ภายใน ■ ภายนอก

สถิติการดำเนินงาน งานสารบรรณ
 (การส่งหนังสือไปยังกลุ่มงาน)
 ภาคเรียนที่ 1 ปีการศึกษา 2563

เดือน	เม.ย. 63	พ.ค. 63	มิ.ย. 63	ก.ค. 63	ส.ค. 63	ก.ย. 63	รวม
บริหารวิชาการ	81	86	117	162	147	127	720
บริการงบประมาณ	11	22	20	29	31	24	137
บริหารงานบุคคล	18	18	35	32	31	32	166
บริหารทั่วไป	17	16	48	23	31	26	161

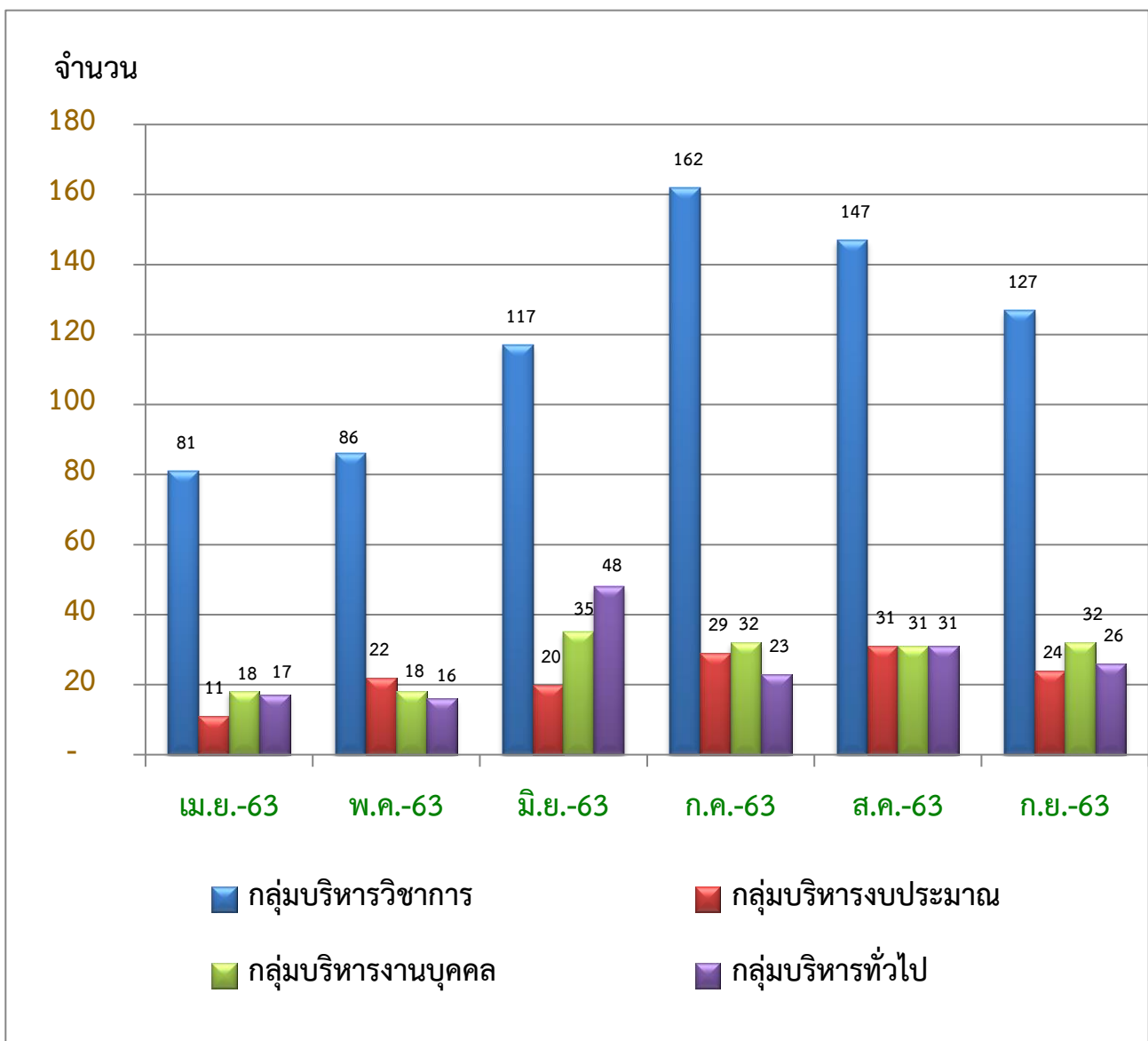

สถิติการดำเนินงาน งานสารบรรณ
(การลงทะเบียนหนังสือ)
ภาคเรียนที่ 1 ปีการศึกษา 2563

เดือน	เม.ย. 63	พ.ค. 63	มิ.ย. 63	ก.ค. 63	ส.ค. 63	ก.ย. 63	รวม
หนังสือรับเข้า	128	140	219	258	246	234	1,225
หนังสือรับออก	19	69	106	80	146	88	508
คำสั่ง	1	6	24	17	21	18	87

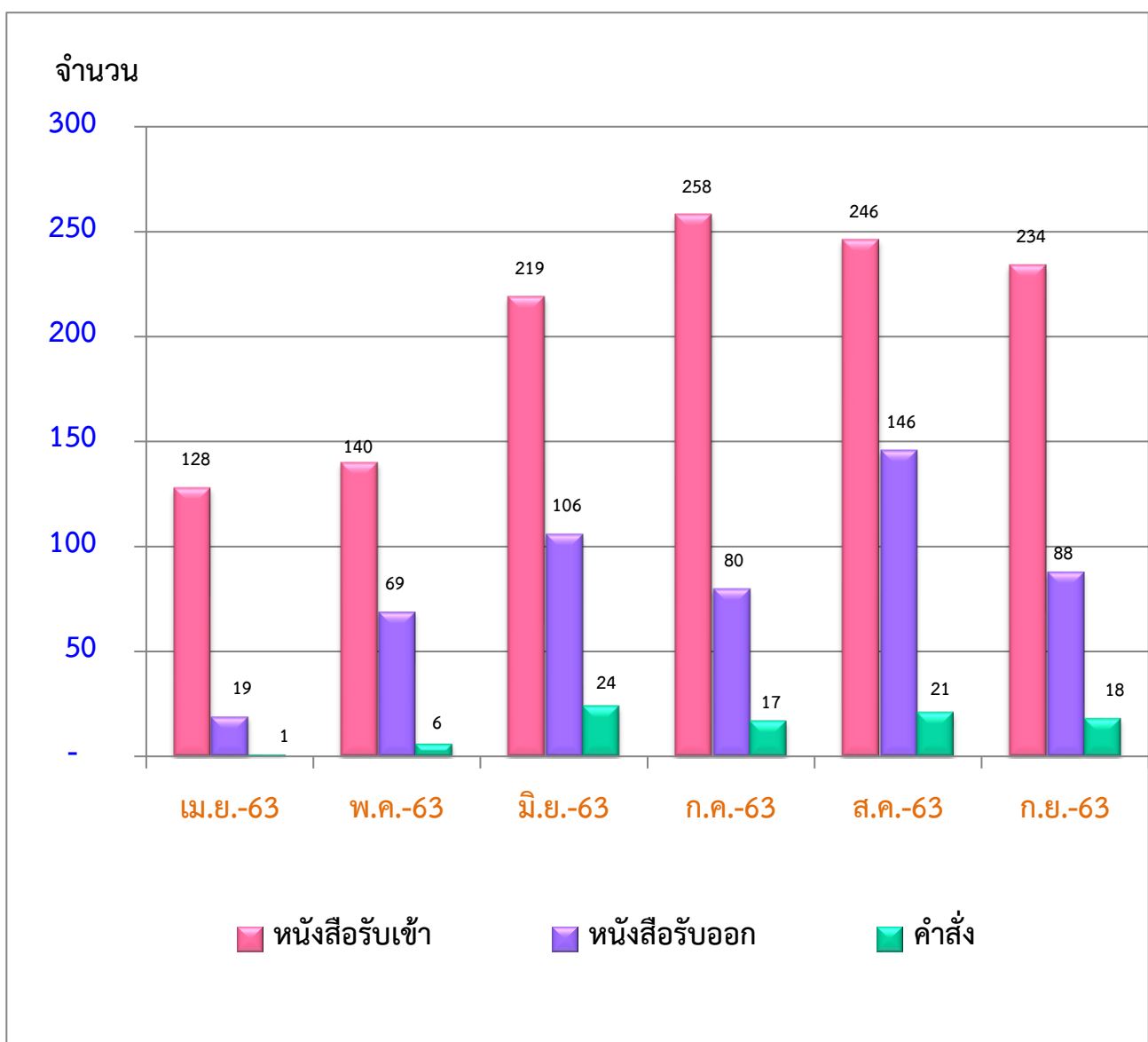

งานอาคารสถานที่และสิ่งแวดล้อม
ภาคเรียนที่ 1 ปีการศึกษา 2563
ปรับปรุงเวทีหอประชุมเฉลิมพระเกียรติ



จัดทำทางเชื่อมอาคารเรียน ระหว่างอาคาร 2 และ อาคาร 7



ปรับปรุงปูกระเบื้องหน้าหอประชุมเฉลิมพระเกียรติ



ปรับปรุงเวที และทาสีสนามกีฬา โดม ลานอเนกประสงค์



ปรับปรุงกระเบื้องทางเดินหน้าหอพระ และ เวที ลานเสาธง



เพิ่ม ถังดับเพลิง และป้ายบอกทางฉุกเฉินตามมาตรฐานที่กำหนด



ทาสีอาคารเรียน



งาน Big Cleaning Day ภาคเรียนที่ 2 ปีการศึกษา 2562





สถิติข้อมูลการบำรุงซ่อมแซม
ภาคเรียนที่ 1 ปีการศึกษา 2563

	เม.ย. 63	พ.ค. 63	มิ.ย. 63	ก.ค. 63	ส.ค. 63	ก.ย. 63	รวม
แจ้งซ่อมแซม	0	0	23	18	8	5	54

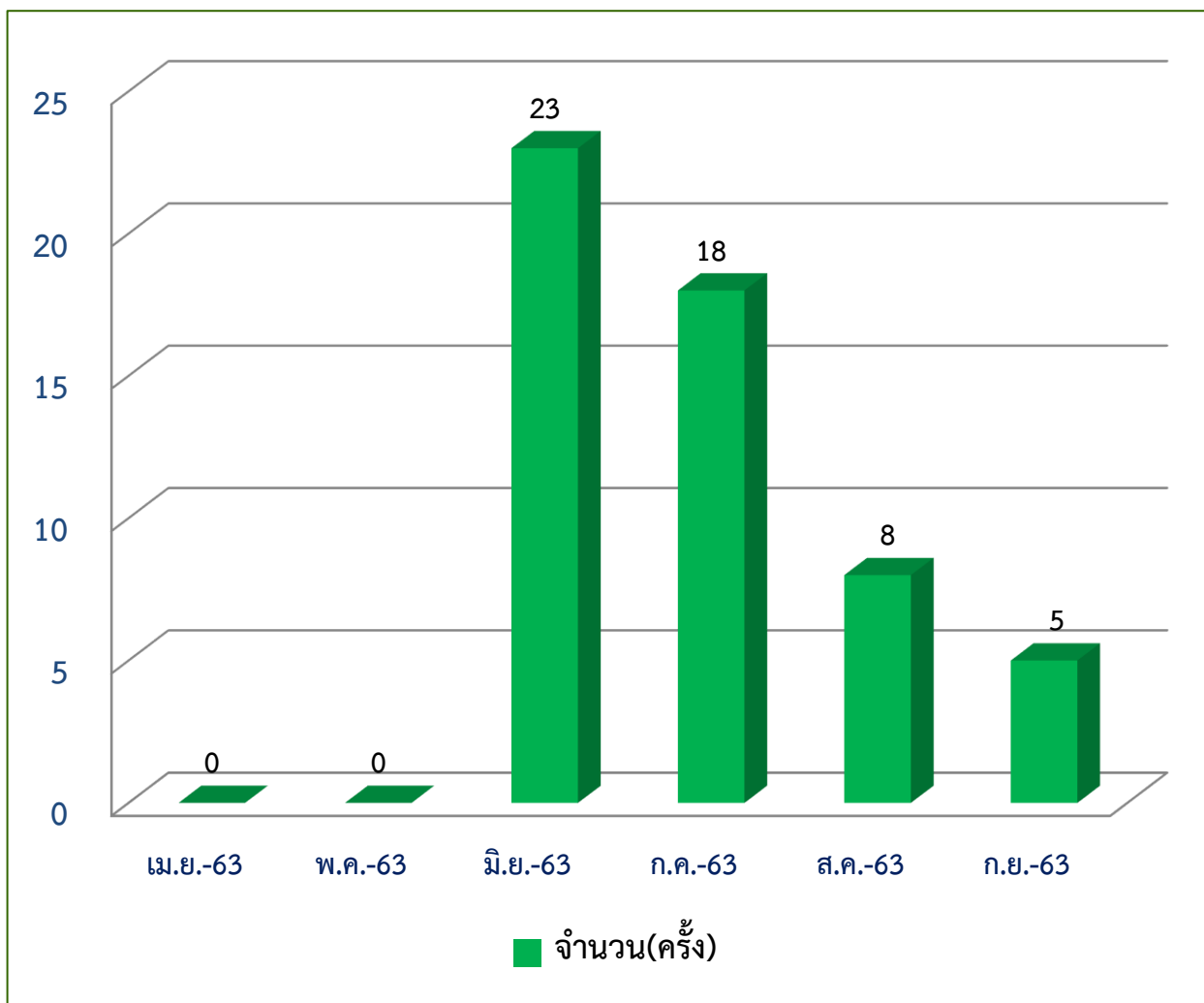

สถิติข้อมูลการขอใช้ห้องประชุม
ภาคเรียนที่ 1 ปีการศึกษา 2563

	เม.ย. 63	พ.ค. 63	มิ.ย. 63	ก.ค. 63	ส.ค. 63	ก.ย. 63	รวม
หอประชุม เฉลิมพระเกียรติ	0	0	2	2	4	10	18
ห้องประชุม ราชพฤกษ์	0	0	0	2	4	5	11

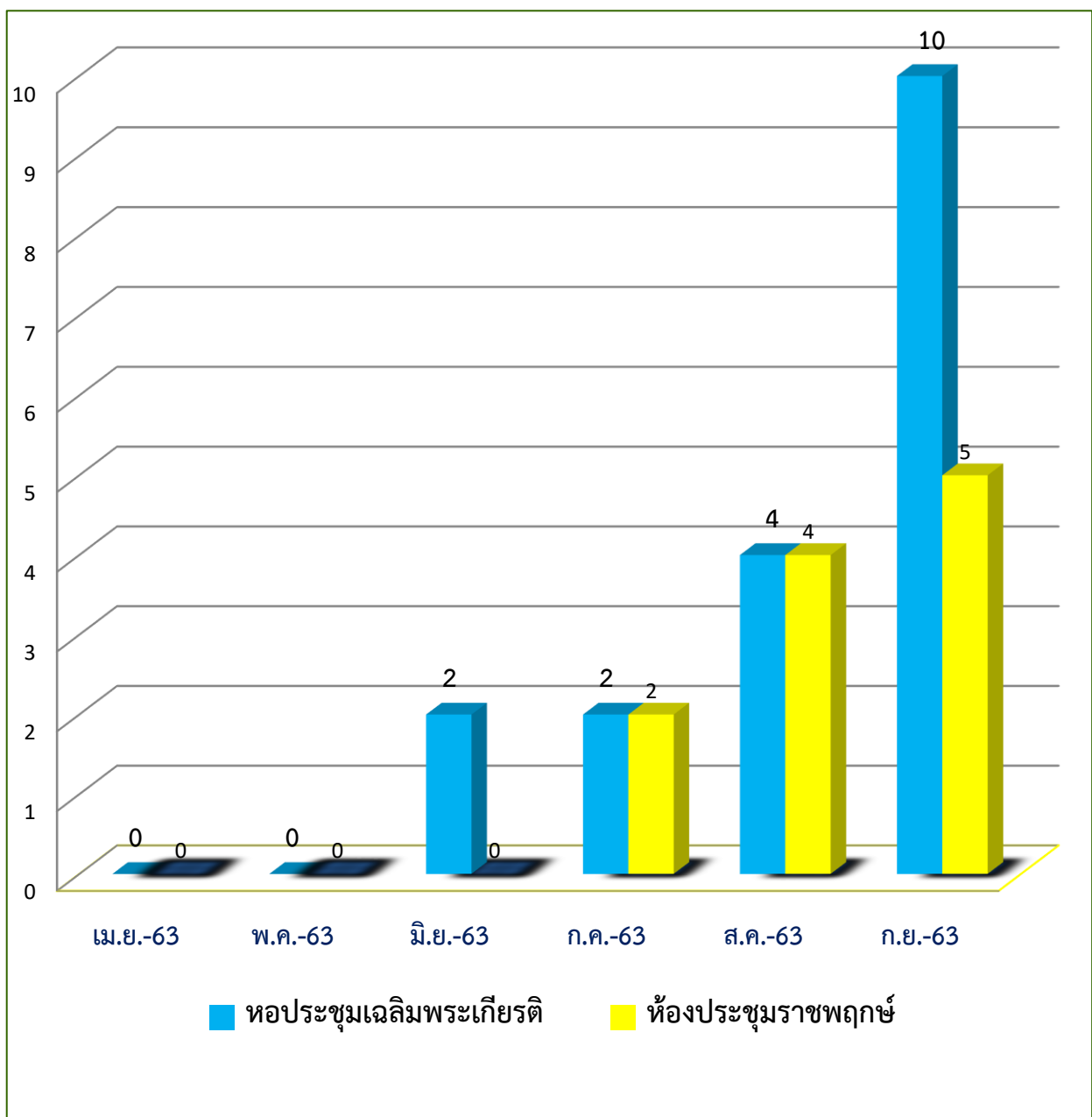

งานยานพาหนะ ภาคเรียนที่ 1 ปีการศึกษา 2563 น้ำมันเชื้อเพลิง

(สรุป ณ วันที่ 30 ก.ย. 63)

เดือน ทะเบียน	เม.ย. 63	พ.ค. 62	มี.ย. 62	ก.ค. 63	ส.ค. 63	ก.ย. 63	รวม แต่ละคัน
ฮข 7952	0	0	4,270	2,000	7,280	1,000	14,550
ฮจ 2199	1,000	1,000	2,000	2,000	8,780	3,000	17,780
ฮร 5857	0	0	2,960	1,000	5,865	4,000	13,825
อร 16	0	500	0	0	1,000	1,000	2,500
9 ร 6890	0	0	0	0	0	0	0
41 - 1354	0	0	0	0	1,000	0	1,000
รวม แต่ละเดือน	1,000	1,500	9,230	5,000	23,925	9,000	49,655

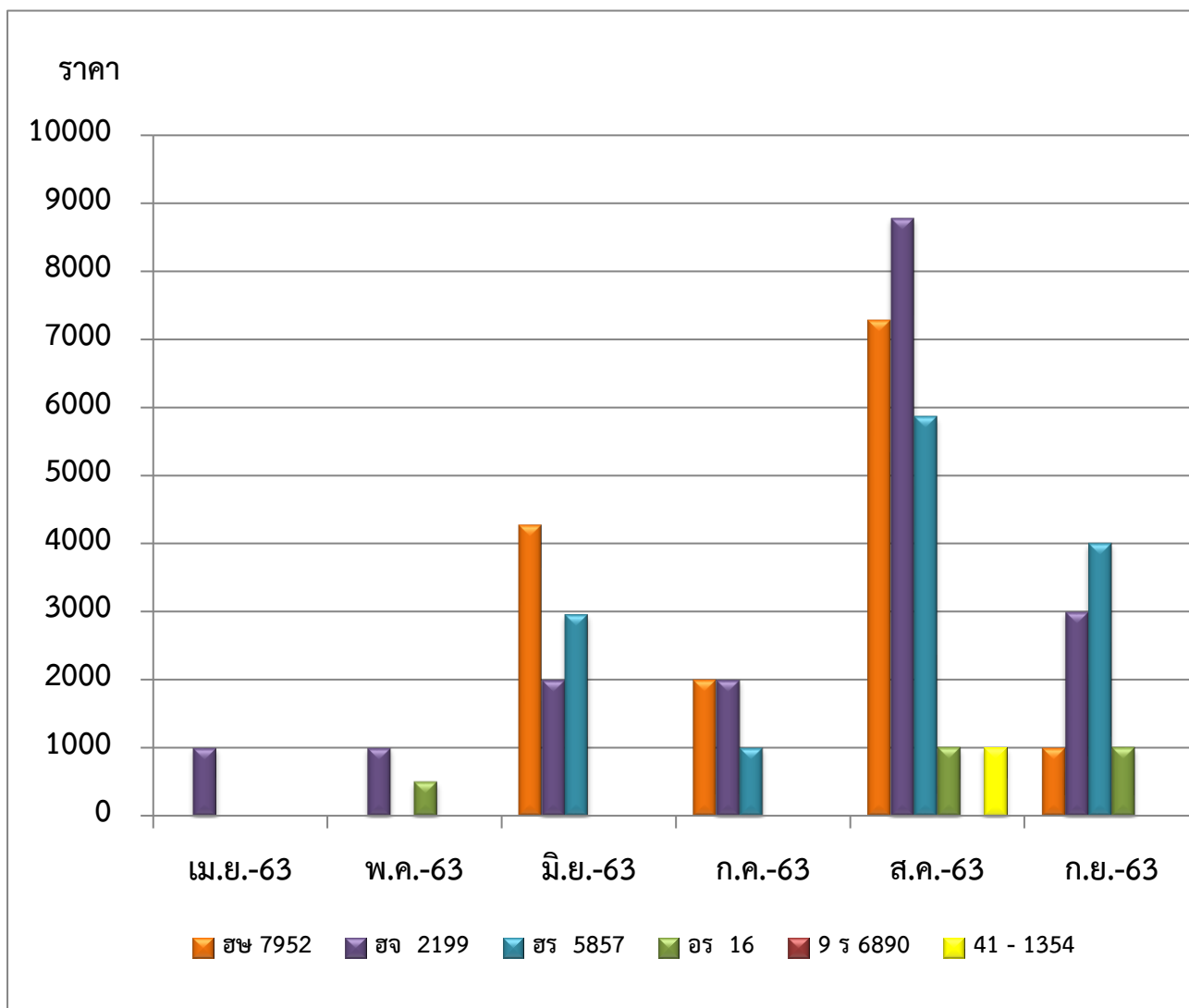

ค่าซ่อมบำรุงยานพาหนะ
ภาคเรียนที่ 1 ปีการศึกษา 2563 (สรุป ณ วันที่ 30 ก.ย. 63)

เดือน ทะเบียน	เม.ย. 63	พ.ค. 63	มิ.ย. 63	ก.ค. 63	ส.ค. 63	ก.ย. 63	รวม
ฮซ 7952	0	7,290	0	0	5,080	1,000	13370
ฮจ 2199	0	9,660	0	5,000	0	1,180	15840
ฮร 5857	0	3,900	0	0	1,000	2,000	6900
อร 16	0	600	0	0	2,800	0	3400
9 ร 6890	0	0	0	0	0	0	0
41 - 1354	0	0	0	0	0	0	0
รวม	0	21,450	0	5,000	8,880	4,180	39,510

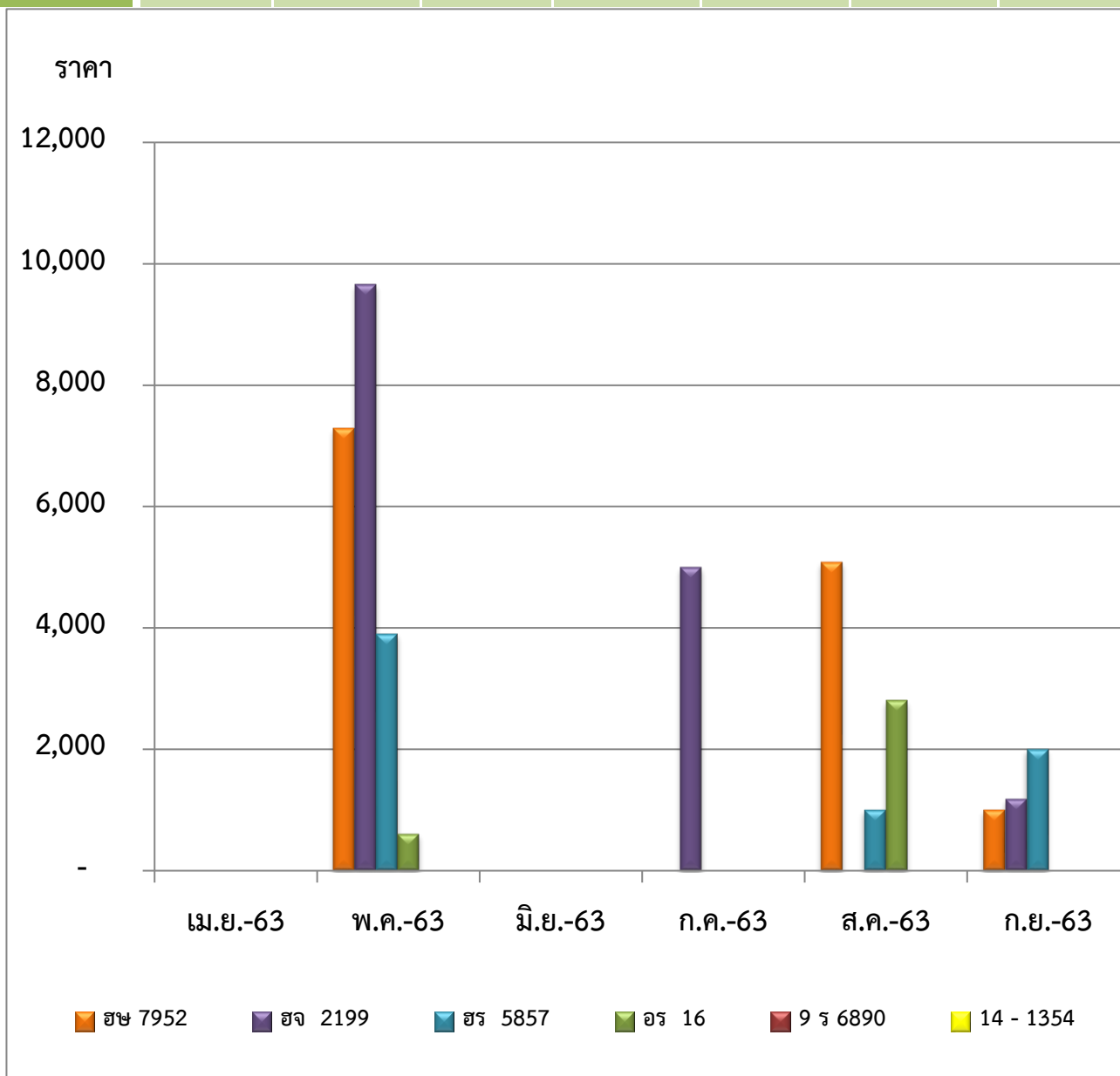

งานอนามัยโรงเรียน ภาคเรียนที่ 1 ปีการศึกษา 2563

พ่นหมอกควันกำจัดลูกน้ำยุงลาย



สถิติการรับบริการรักษาพยาบาลเบื้องต้นของนักเรียน
ภาคเรียนที่ 1 ปีการศึกษา 2563
เดือน กรกฎาคม - พฤศจิกายน

เดือน	จำนวนนักเรียนเจ็บป่วย / คน
กรกฎาคม	170
สิงหาคม	404
กันยายน	549
ตุลาคม	436
พฤศจิกายน	-
รวม	1,559

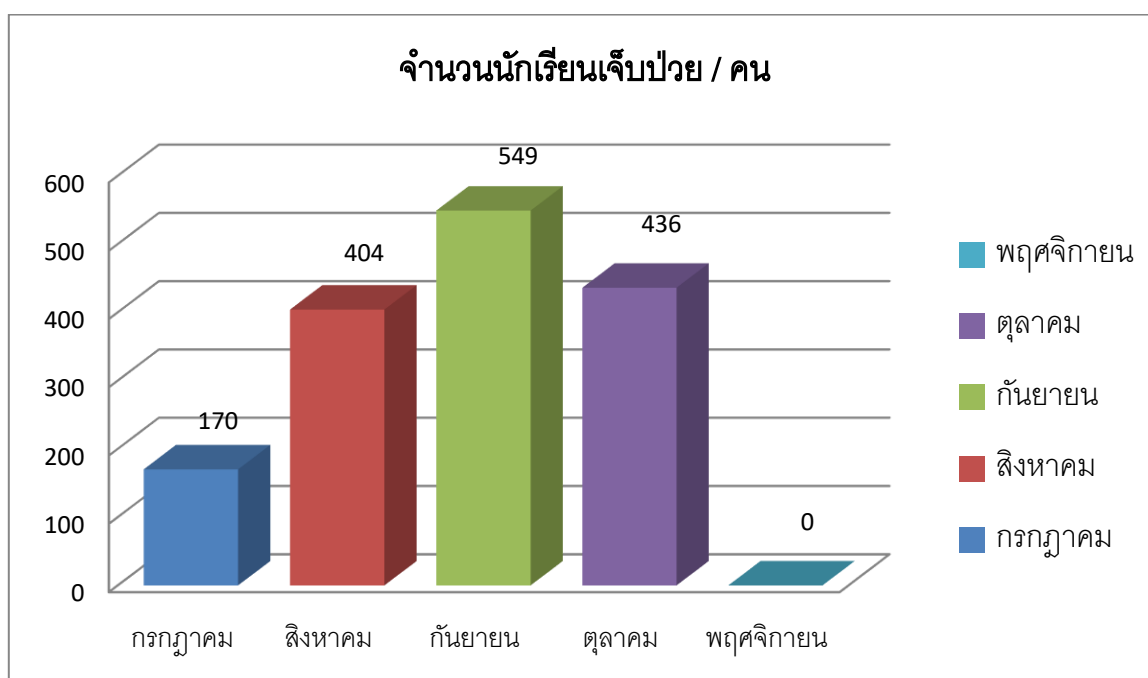

สถิติการรับบริการรักษาพยาบาลเบื้องต้นของนักเรียน
ภาคเรียนที่ 1 ปีการศึกษา 2563 แยกตามระดับชั้น

ชั้น	นักเรียนรับบริการ / คน
ม.1	342
ม.2	401
ม.3	291
ม.4	250
ม.5	159
ม.6	116
รวม	1,559

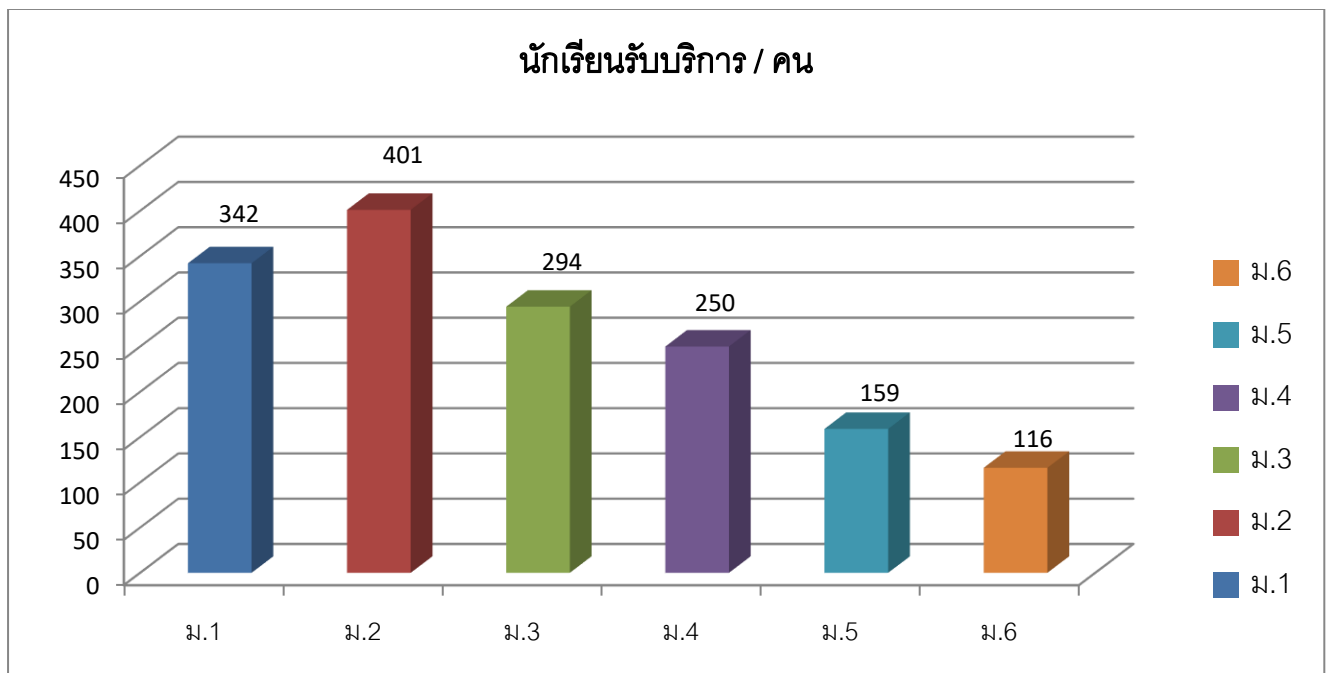

สถิติการนอนพักของนักเรียน
ภาคเรียนที่ 1 ปีการศึกษา 2563

เดือน	จำนวนนักเรียนที่นอนพัก (คน)
กรกฎาคม	15
สิงหาคม	37
กันยายน	62
ตุลาคม	65
พฤศจิกายน	-
รวม	179

แผนภูมิแสดงจำนวนนักเรียนนอนพัก
ภาคเรียนที่ 1 ปีการศึกษา 2563

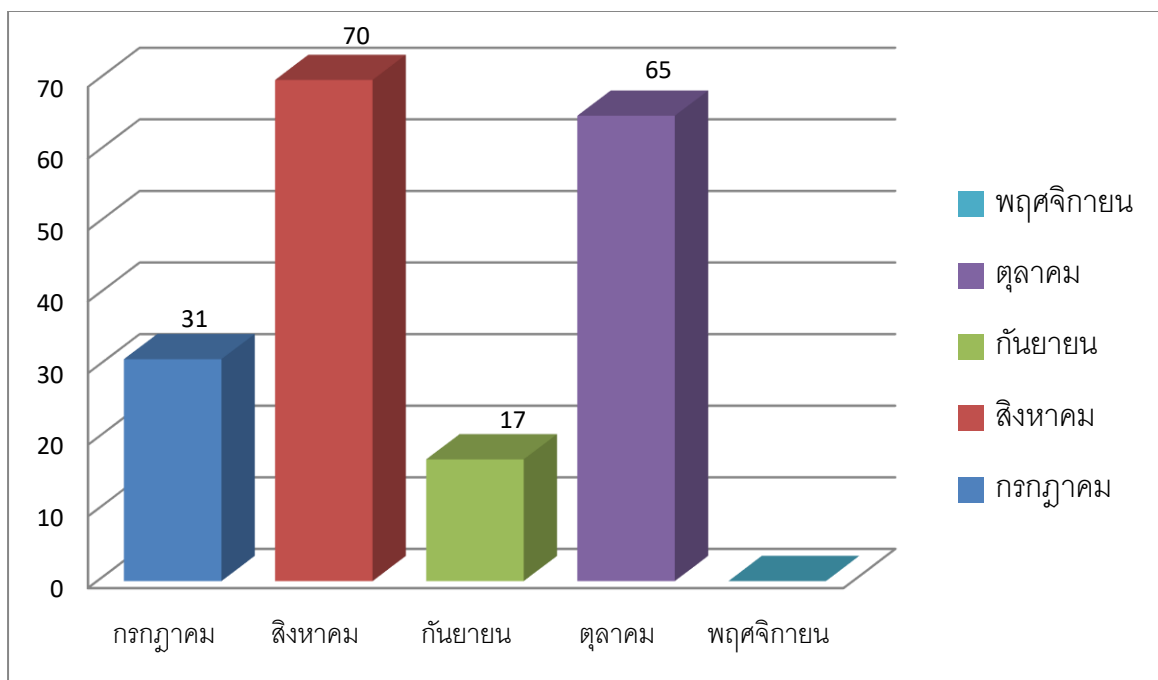

ตารางแสดงข้อมูลการเข้ารับบริการห้องพยาบาลของนักเรียน ภาคเรียนที่ 1 ปีการศึกษา 2563

ระดับชั้น	ชาย	หญิง	รวม
มัธยมศึกษาปีที่ 1	150	192	342
มัธยมศึกษาปีที่ 2	191	210	401
มัธยมศึกษาปีที่ 3	185	106	291
มัธยมศึกษาปีที่ 4	100	150	250
มัธยมศึกษาปีที่ 5	64	95	159
มัธยมศึกษาปีที่ 6	46	70	116
รวม	736	823	1,559

แผนภูมิแสดงข้อมูลการเข้ารับบริการห้องพยาบาลของนักเรียน ภาคเรียนที่ 1 ปีการศึกษา 2563

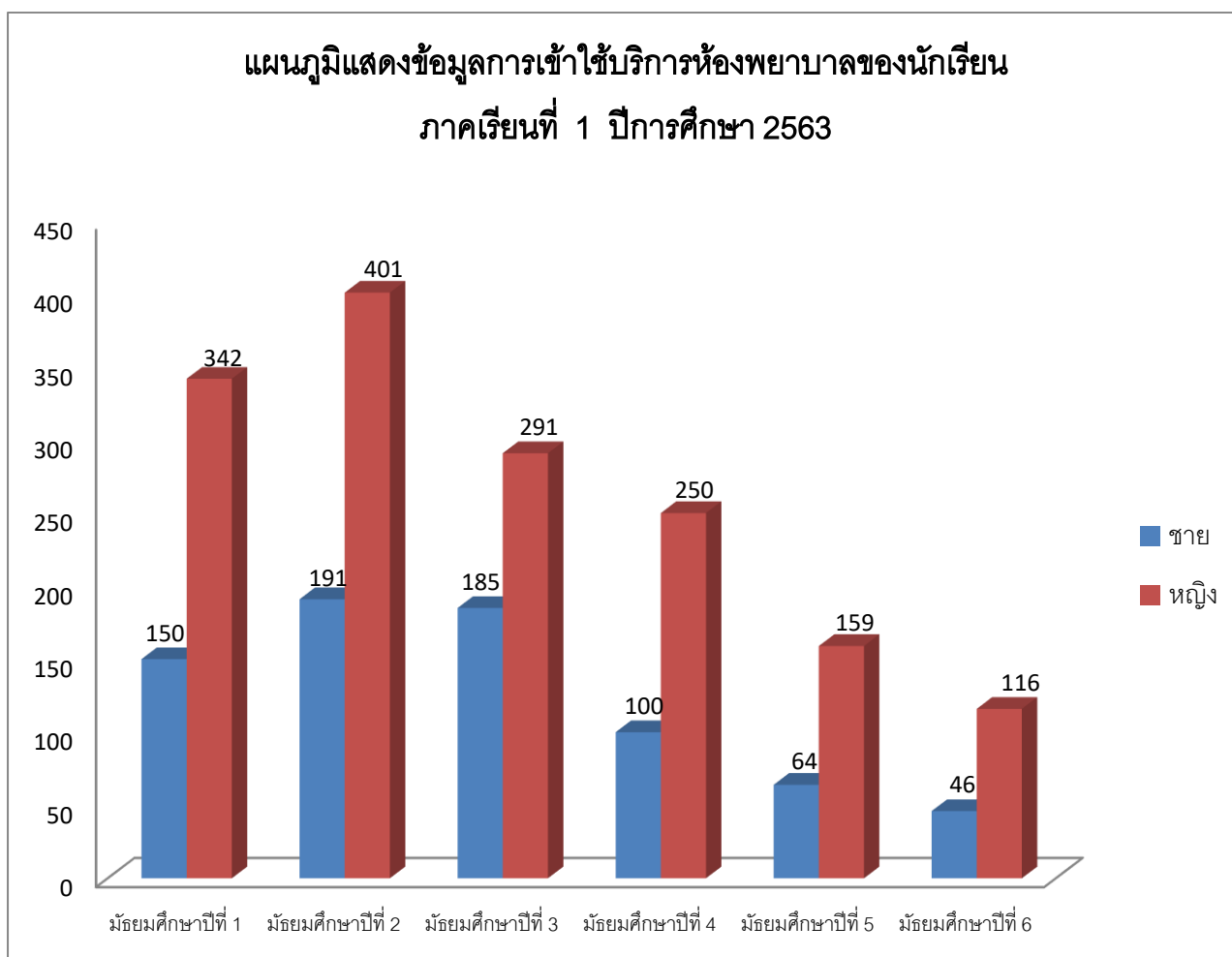

ตารางแสดงข้อมูลเปรียบเทียบสาเหตุการเข้าใช้บริการห้องพยาบาลของนักเรียน

ภาคเรียนที่ 1 ปีการศึกษา 2563

สาเหตุการการเข้าใช้บริการ ห้องพยาบาล	จำนวนนักเรียน (คน)
	ภาคเรียนที่ 1
1. ปวดศีรษะ	574
2. ปวดท้อง/กระเพาะอาหาร	512
3. อุบัติเหตุ/ทำแผล	149
4. ปวดประจำเดือน	100
5. อื่นๆ	224
รวม	1,559

แผนภูมิแสดงข้อมูลสาเหตุการเข้าใช้บริการห้องพยาบาลของนักเรียน

ภาคเรียนที่ 1 ปีการศึกษา 2563

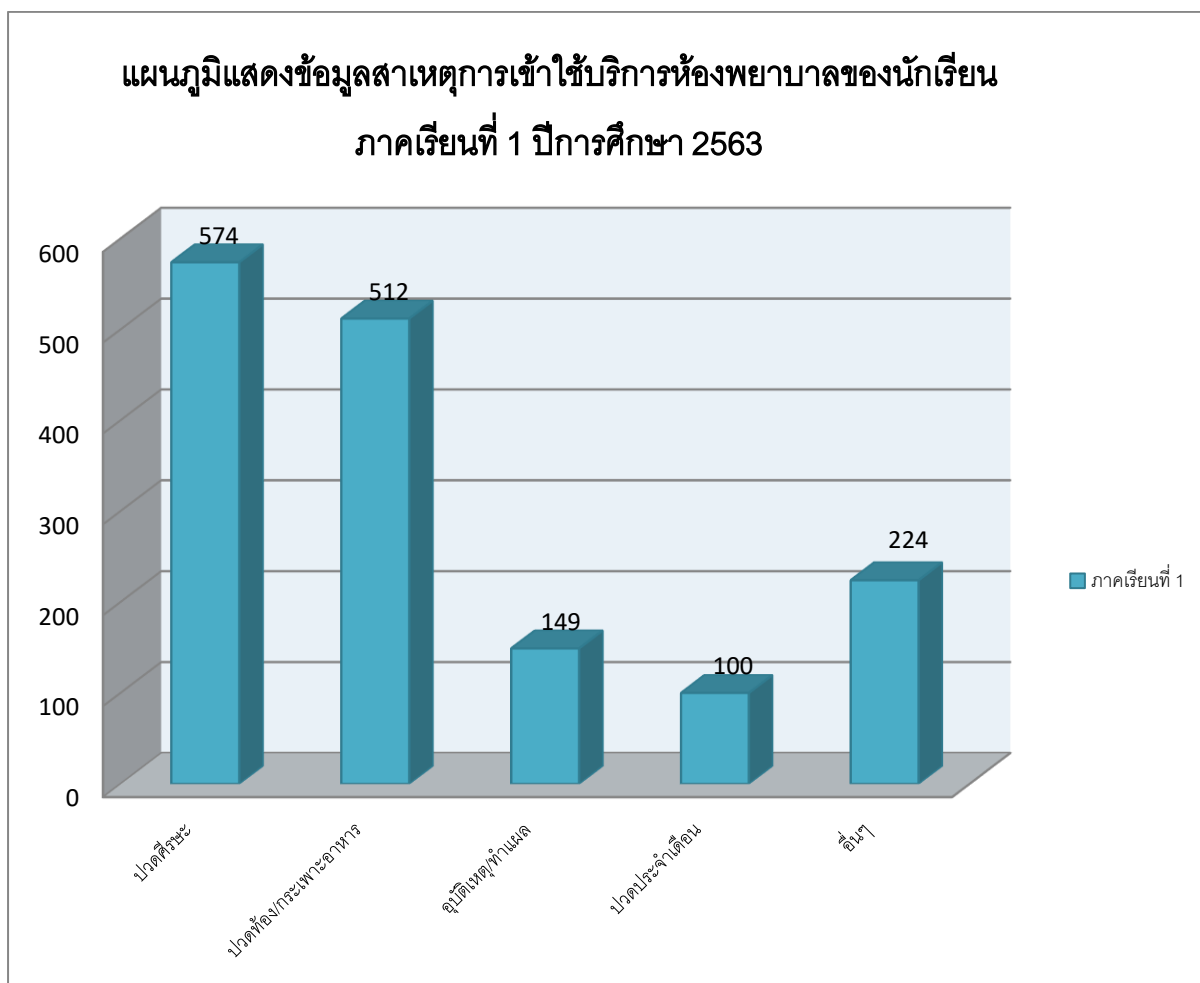

ตารางแสดงข้อมูลภาวะโภชนาการนักเรียน
ส่วนสูงตามเกณฑ์น้ำหนักนักเรียนชาย ปีการศึกษา 2563

ภาวะโภชนาการ	จำนวนนักเรียนชาย
เตี้ย	10
ค่อนข้างเตี้ย	16
ส่วนสูงตามเกณฑ์	938
ค่อนข้างสูง	151
สูงกว่าเกณฑ์	139
รวม	1,254

ภาวะโภชนาการนักเรียนชาย (1,254 คน)

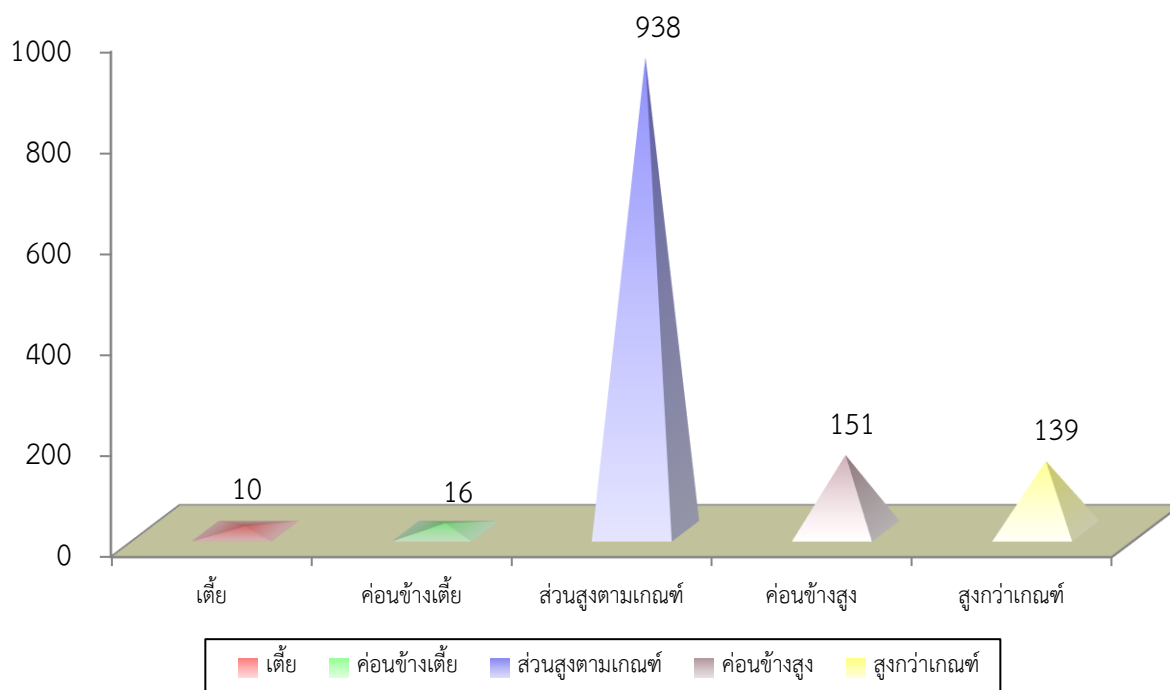

ตารางแสดงข้อมูลภาวะโภชนาการนักเรียน
 ส่วนสูงตามเกณฑ์น้ำหนักนักเรียนหญิง ปีการศึกษา 2563

ภาวะโภชนาการ	จำนวนนักเรียนหญิง
เตี้ย	22
ค่อนข้างเตี้ย	26
ส่วนสูงตามเกณฑ์	1,033
ค่อนข้างสูง	130
สูงกว่าเกณฑ์	165
รวม	1,376

ภาวะโภชนาการนักเรียนหญิง (1,376 คน)

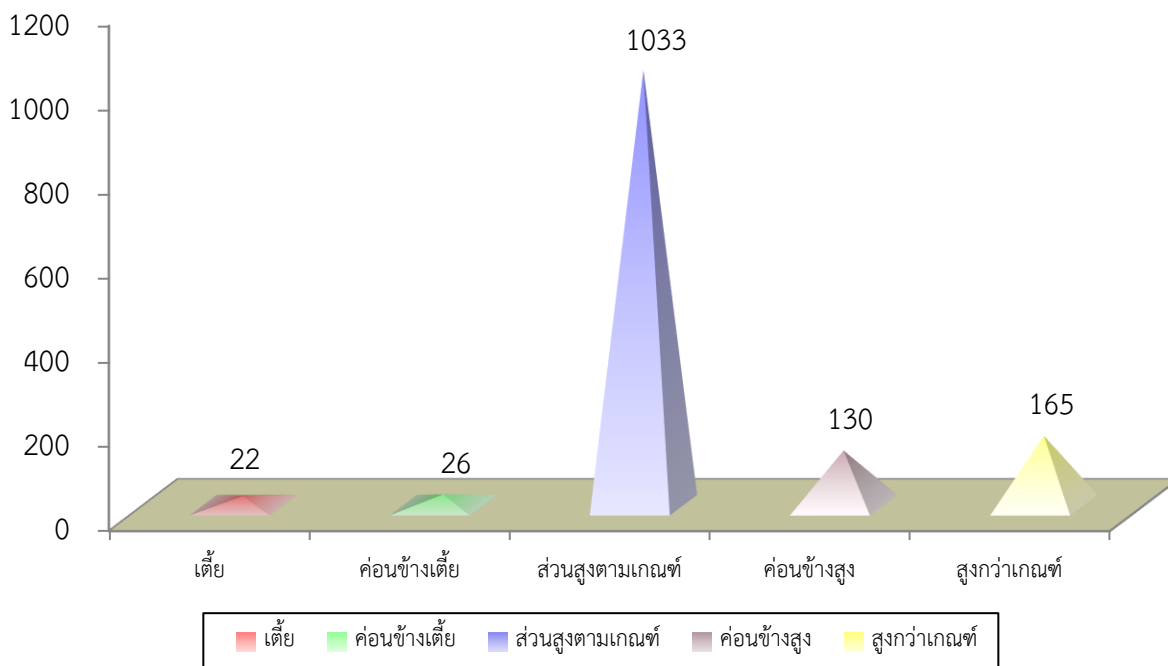

ตารางแสดงข้อมูลภาวะโภชนาการนักเรียน
ส่วนสูงตามเกณฑ์น้ำหนักนักเรียน ปีการศึกษา 2563

ภาวะโภชนาการ	จำนวนนักเรียน (คน)		รวม
	ชาย	หญิง	
เตี้ย	10	22	32
ค่อนข้างเตี้ย	16	26	42
ส่วนสูงตามเกณฑ์	938	1,033	1,971
ค่อนข้างสูง	151	130	281
สูงกว่าเกณฑ์	139	165	304
รวม	1,254	1,376	2,630

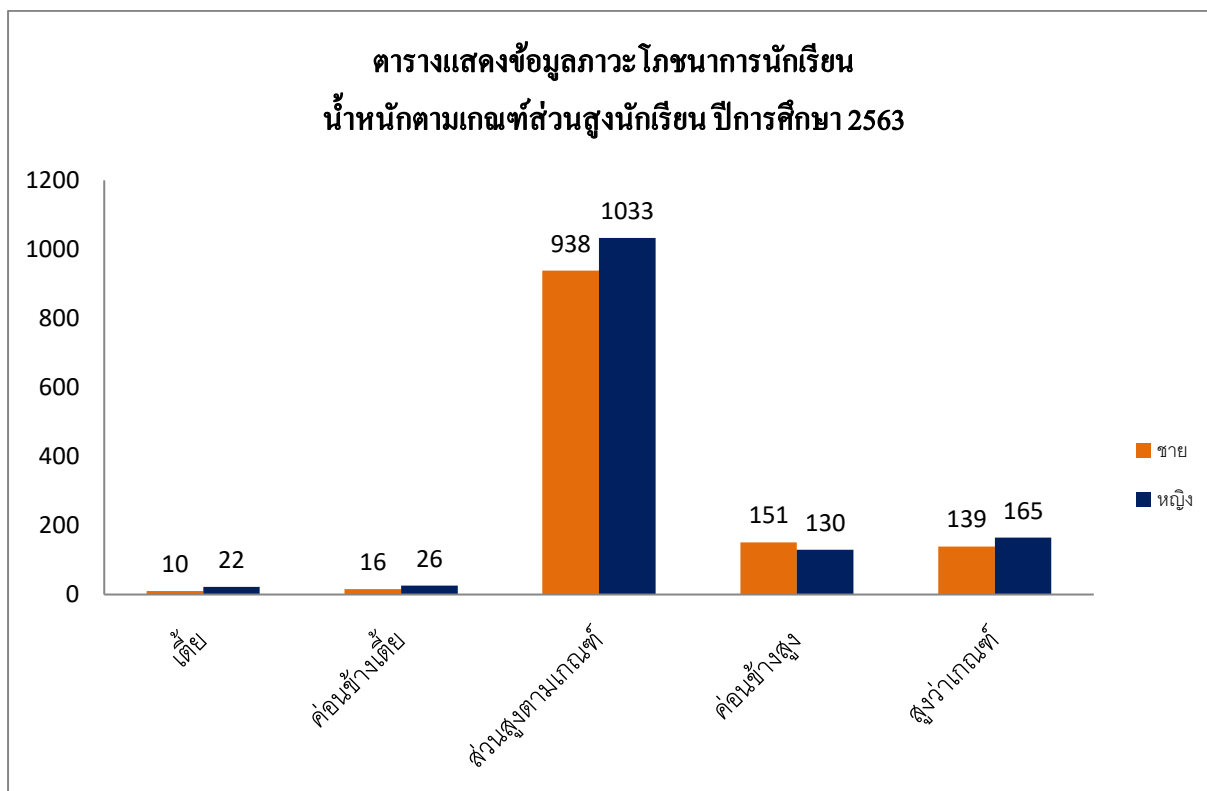

ตารางแสดงข้อมูลภาวะโภชนาการนักเรียน
น้ำหนักตามเกณฑ์อายุนักเรียนชาย ปีการศึกษา 2563

ภาวะโภชนาการ	จำนวนนักเรียนชาย
ผอม	75
ค่อนข้างผอม	84
น้ำหนักตามเกณฑ์	703
น้ำหนักท้วม	65
น้ำหนักค่อนข้างมาก	135
น้ำหนักมากกว่าเกณฑ์	192
รวม	1,254

ภาวะโภชนาการ ชาย (1,254 คน)

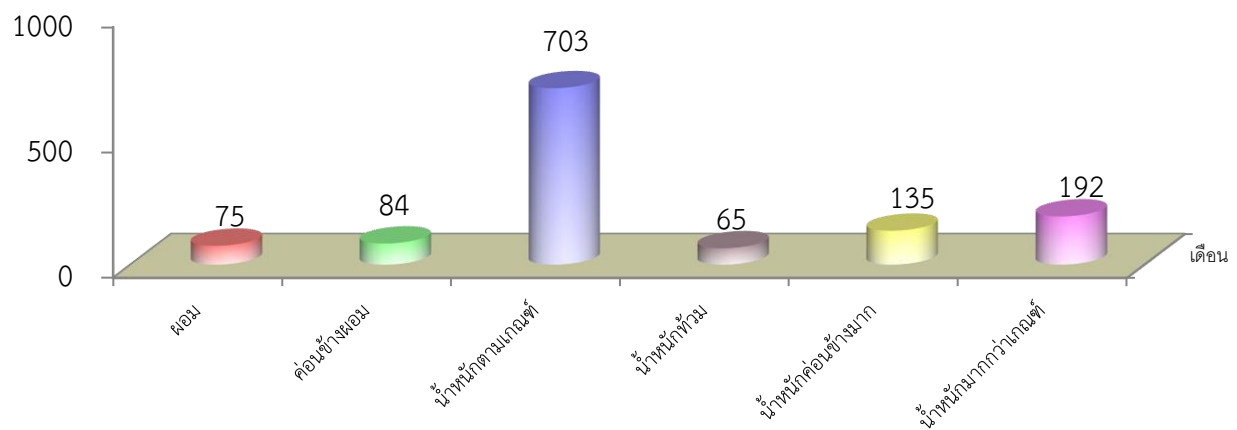

ตารางแสดงข้อมูลภาวะโภชนาการนักเรียน
 น้าหนักตามเกณฑ์อายุนักเรียนหญิง ปีการศึกษา 2563

ภาวะโภชนาการ	จำนวนนักเรียนหญิง
ผอม	59
ค่อนข้างผอม	87
น้ำหนักตามเกณฑ์	958
น้ำหนักท่วม	85
น้ำหนักค่อนข้างมาก	62
น้ำหนักมากกว่าเกณฑ์	125
รวม	1,376

ภาวะโภชนาการ หญิง (1,376 คน)

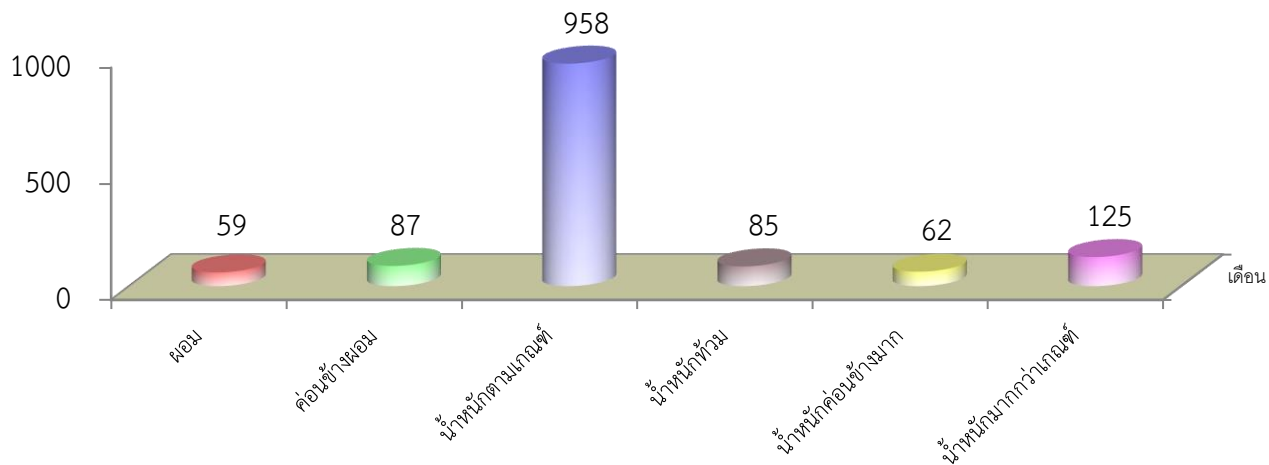

ตารางแสดงข้อมูลภาวะโภชนาการนักเรียน
น้ำหนักตามเกณฑ์อายุนักเรียน ปีการศึกษา 2563

ภาวะโภชนาการ	จำนวนนักเรียน (คน)		รวม
	ชาย	หญิง	
ผอม	75	59	134
ค่อนข้างผอม	84	87	171
น้ำหนักตามเกณฑ์	703	958	1,661
น้ำหนักตัวม	65	85	150
น้ำหนักค่อนข้างมาก	135	62	197
น้ำหนักมากกว่าเกณฑ์	192	125	317
รวม	1,254	1,376	2,630

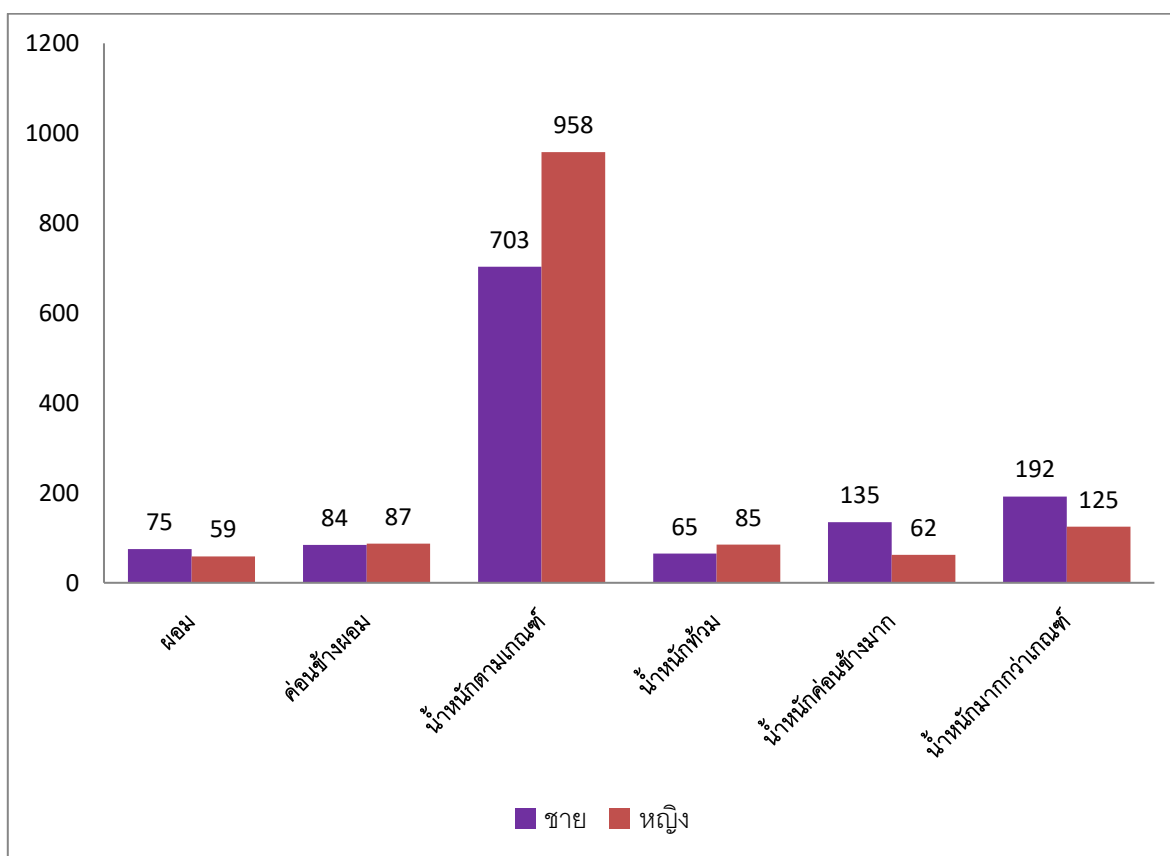

สถิติการสำรวจตู้ยุงลาย

Container Index (CI)

เดือน	ค่า (CI)
กรกฎาคม	3.09
สิงหาคม	4.45
กันยายน	5.00
ตุลาคม	6.22
พฤศจิกายน	-

ค่า (CI)

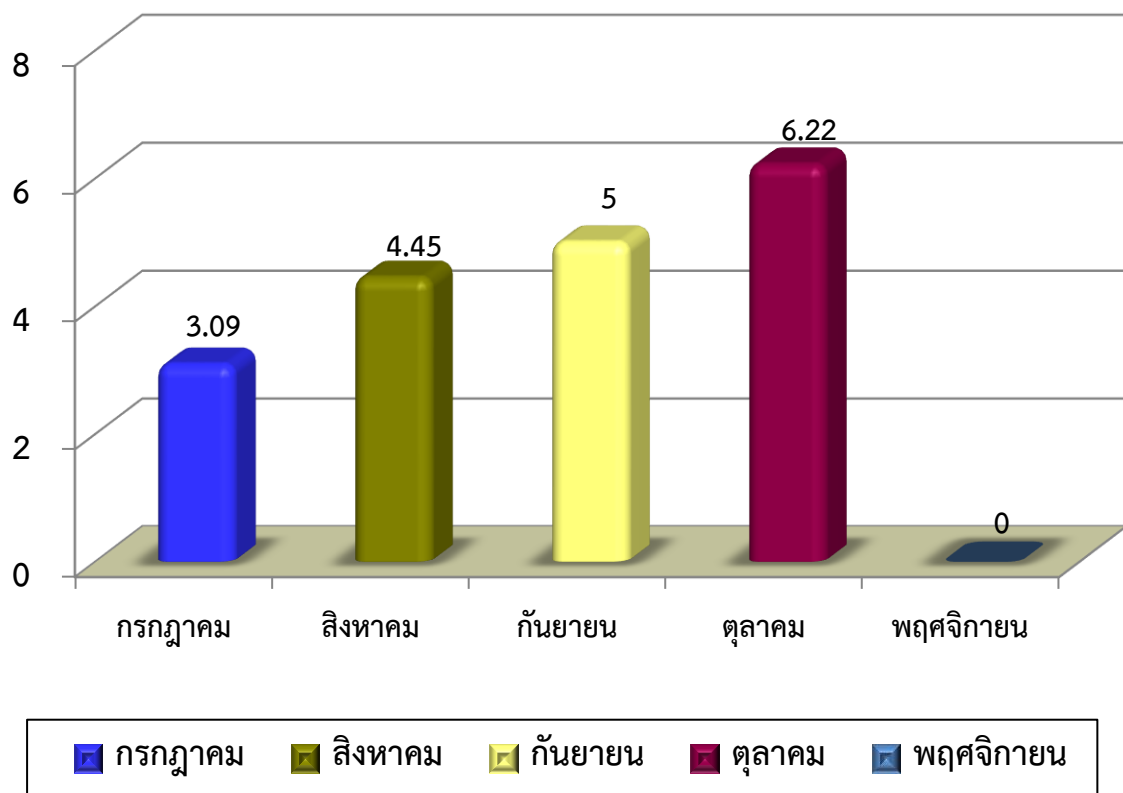

งานโสตทัศนศึกษา ภาคเรียนที่ 1 ปีการศึกษา 2563
 สถิติการใช้ ห้องโสตทัศนศึกษา และบริการโสตทัศนอุปกรณ์
 ภาคเรียนที่ 1 ปีการศึกษา 2563

	เม.ย.63	พ.ค. 63	มิ.ย.63	ก.ค.63	ส.ค.63	ต.ค.63	รวม
จำนวน/ครั้ง	0	0	0	10	12	15	37

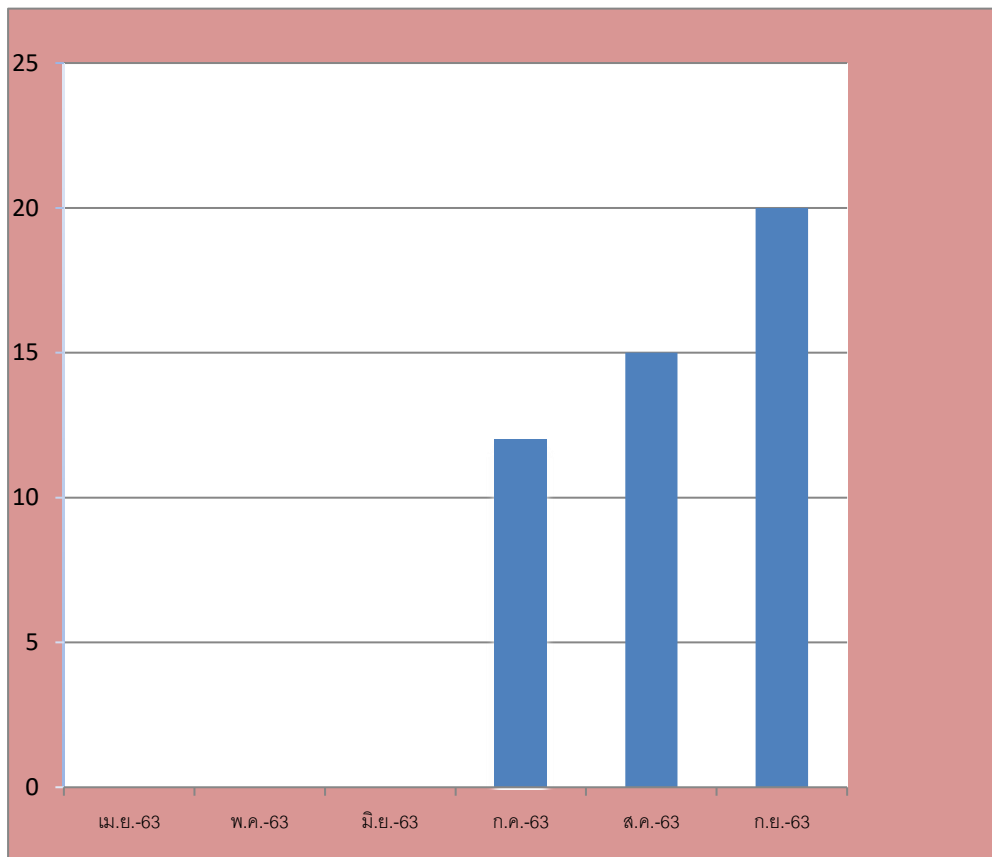

งานประชาสัมพันธ์ ภาคเรียนที่ 1 ปีการศึกษา 2563
สถิติงานประชาสัมพันธ์ต่างๆ

ที่	งาน	จำนวน/ครั้ง
1	การส่งข่าวกิจกรรมต่าง ๆ ของโรงเรียน	32
2	การส่งข่าวเชิงรุก	42
3	ประกาศเสียงตามสายห้องประชาสัมพันธ์ เรื่องทั่วไป เช่น ขอบพบนักเรียน, เลื่อนรถ, ผู้ปกครองมาพบนักเรียน	722
4	ประกาศเสียงตามสายห้องประชาสัมพันธ์ ของหาย, เก็บของได้, เงินหาย	526

ข่าวประชาสัมพันธ์อื่น ๆ เช่น

- ไลน์งานต่าง ๆ
- ภาพลงเว็บ, ภาพลงเพจ
- ทำภาพประชาสัมพันธ์งานต่างๆ ของกลุ่มสาระฯ และกลุ่มงาน
- กิจกรรมแข่งขันต่าง ๆ

งานอื่น ๆ

- หนังสือเข้าต่าง ๆ
- ข่าวฝากประชาสัมพันธ์กิจกรรมภายนอกโรงเรียน
- วารสารจากโรงเรียนต่าง ๆ
- คัดแยกจดหมายของครูและบุคลากร
- เซ็นรับพัสดุของครูและบุคลากร
- จัดทำวารสารราชพฤกษ์
- ปฏิทินประจำปี
- รับโทรศัพท์ทั้งภายนอกและภายใน
- ดูแลเพจประชาสัมพันธ์ นมก
 - ประชาสัมพันธ์ข่าวสารลงเพจ
 - ประกาศเรื่องต่าง ๆ ลงเพจ
 - ตอบคำถามจากผู้ปกครอง นักเรียน หน่วยงานต่าง ๆ ผ่านทางกล่องข้อความ (Inbox)

ประชาสัมพันธ์ กิจกรรมต่างๆผ่านเพจ Facebook

โรงเรียนนวมินทราชูทิศ กรุงเทพมหานคร
 NAVAMINDARAJUDIS KRUNGTHEPMAHANAKHON SCHOOL
 งานประชาสัมพันธ์ : PUBLIC RELATIONS SECTION

การประชุมผู้บริหารกลุ่มโรงเรียนเฉลิมพระเกียรติ นวมินทราชูทิศ 5 ภูมิภาค

กลุ่มโรงเรียนเฉลิมพระเกียรติ นวมินทราชูทิศ 5 ภูมิภาค จัดการประชุมผู้บริหาร กลุ่มโรงเรียนเฉลิมพระเกียรติ นวมินทราชูทิศ 5 ภูมิภาค เพื่อร่วมหารือเกี่ยวกับการดำเนินงานของกลุ่มโรงเรียนเฉลิมพระเกียรติ นวมินทราชูทิศ 5 ภูมิภาค เมื่อวันที่ 9 กรกฎาคม 2563 โดยใช้วีดิโอ video conference ผ่านทาง Google Meet โดยมี นายสุรศักดิ์ การุญ ผู้อำนวยการโรงเรียนนวมินทราชูทิศ กรุงเทพมหานคร เป็นประธานในการประชุมในครั้งนี้



โรงเรียนนวมินทราชูทิศ กรุงเทพมหานคร
 115 ซ.นวมินทร์ 163 แขวงนวลจันทร์ เขตบึงกุ่ม กรุงเทพมหานคร 10230

ประชาสัมพันธ์ : ช่าง
 โสภิตทัศนศึกษา : ฉภาพ

โรงเรียนนวมินทราชูทิศ กรุงเทพมหานคร
 NAVAMINDARAJUDIS KRUNGTHEPMAHANAKHON SCHOOL
 งานประชาสัมพันธ์ : PUBLIC RELATIONS SECTION

การประชุมผู้บริหารกลุ่มโรงเรียนเฉลิมพระเกียรติ นวมินทราชูทิศ 5 ภูมิภาค



โรงเรียนนวมินทราชูทิศ กรุงเทพมหานคร
 115 ซ.นวมินทร์ 163 แขวงนวลจันทร์ เขตบึงกุ่ม กรุงเทพมหานคร 10230

ประชาสัมพันธ์ : ช่าง
 โสภิตทัศนศึกษา : ฉภาพ

โรงเรียนนวมินทราชูทิศ กรุงเทพมหานคร
 NAVAMINDARAJUDIS KRUNGTHEPMAHANAKHON SCHOOL
 งานประชาสัมพันธ์ : PUBLIC RELATIONS SECTION

กิจกรรมพิธีไหว้ครู ของนักเรียนชั้นมัธยมศึกษาปีที่ 1-6 และพิธีประดับเข็มพระมหาพิชัยมงกุฎ นักเรียนชั้นมัธยมศึกษาปีที่ 4



โรงเรียนนวมินทราชูทิศ กรุงเทพมหานคร
 115 ซ.นวมินทร์ 163 แขวงนวลจันทร์ เขตบึงกุ่ม กรุงเทพมหานคร 10230

ประชาสัมพันธ์ : ช่าง
 โสภิตทัศนศึกษา : ฉภาพ

การป้องกัน

ไวรัสโควิด-19

ภายในโรงเรียน

สวม หน้ากากอนามัยทุกคน

วัด อุณหภูมิไม่เกิน 37.5

ล้างมือ ก่อนเข้าเรียน
 ก่อนทานอาหาร
 ก่อนสัมผัสใบหน้า

เว้น ระยะห่าง
 ในและนอกห้องเรียน

แจ้ง ครูทันทีเมื่อมีอาการป่วย

โรงเรียนนวมินทราชูทิศ กรุงเทพมหานคร



งานโภชนาการ ภาคเรียนที่ 1 ปีการศึกษา 2563
ประเมินร้านอาหารและน้ำดื่ม



เจ้าหน้าที่จากสาธารณสุข ตรวจสอบปนเปื้อนในอาหาร
และตรวจมือของผู้ประกอบการจำหน่ายอาหารและเครื่องดื่ม



งานสถานศึกษาดีเด่นด้านพลังงาน ภาคเรียนที่ 1 ปีการศึกษา 2563
กิจกรรม Bike For Earth 2020



งานสัมพันธ์ชุมชนภาคเรียนที่ 1 ปีการศึกษา 2563
 สถิติการขอใช้สถานที่งานสัมพันธ์ชุมชน

วัน/เดือน/ปี	ชื่อผู้ขอใช้	สถานที่ขอใช้	จัดงาน
7 ต.ค.63	สมาคมศิลปินจิตอาสา	สนามฟุตบอล	แข่งขันฟุตบอลการกุศล

ภาพงานสัมพันธ์ชุมชน



งบประมาณ กลุ่มบริหารทั่วไป

สรุปงบประมาณ ณ วันที่ 24 กุมภาพันธ์ 2563

งาน	งบจัดสรร	เงินขออนุมัติ	คงเหลือ
งานธุรการและสารบรรณ	40,000	36,860.90	3139.10
งานอาคารสถานที่ฯ (ซ่อมบำรุง)	250,000	234030	15,970
งานประชาสัมพันธ์ (จัดซื้อวัสดุสำนักงาน)	11,550	11,550	0
งานยานพาหนะ (น้ำมัน)	160,000	62,048.96	97,951.04
งานยานพาหนะ (ซ่อมรถยนต์)	40,000	40,000	0
งานอนามัย (จัดซื้อยาเวชภัณฑ์)	9,650	9,650	0
งานสถานศึกษาด้านพลังงาน (BikeForEarth)	13,342	13,342	0

สรุป ผลการประเมินความพึงพอใจ กลุ่มบริหารทั่วไป

ครูและบุคลากรทางการศึกษา จำนวน 45 คน

ฝ่ายงานบริการ																					
<p>งานอาคารสถานที่และสิ่งแวดล้อม</p> <table border="1"> <tr><td>ดีเยี่ยม</td><td>20%</td></tr> <tr><td>ดีมาก</td><td>33%</td></tr> <tr><td>ดี</td><td>47%</td></tr> <tr><td>พอใช้</td><td>0%</td></tr> <tr><td>ปรับปรุง</td><td>0%</td></tr> </table>	ดีเยี่ยม	20%	ดีมาก	33%	ดี	47%	พอใช้	0%	ปรับปรุง	0%	<p>งานประชาสัมพันธ์</p> <table border="1"> <tr><td>ดีเยี่ยม</td><td>53%</td></tr> <tr><td>ดีมาก</td><td>7%</td></tr> <tr><td>ดี</td><td>40%</td></tr> <tr><td>พอใช้</td><td>0%</td></tr> <tr><td>ปรับปรุง</td><td>0%</td></tr> </table>	ดีเยี่ยม	53%	ดีมาก	7%	ดี	40%	พอใช้	0%	ปรับปรุง	0%
ดีเยี่ยม	20%																				
ดีมาก	33%																				
ดี	47%																				
พอใช้	0%																				
ปรับปรุง	0%																				
ดีเยี่ยม	53%																				
ดีมาก	7%																				
ดี	40%																				
พอใช้	0%																				
ปรับปรุง	0%																				
<p>งานธุรการและสารบรรณ</p> <table border="1"> <tr><td>ดีเยี่ยม</td><td>27%</td></tr> <tr><td>ดีมาก</td><td>27%</td></tr> <tr><td>ดี</td><td>46%</td></tr> <tr><td>พอใช้</td><td>0%</td></tr> <tr><td>ปรับปรุง</td><td>0%</td></tr> </table>	ดีเยี่ยม	27%	ดีมาก	27%	ดี	46%	พอใช้	0%	ปรับปรุง	0%	<p>งานสัมพันธ์ชุมชน</p> <table border="1"> <tr><td>ดีเยี่ยม</td><td>13%</td></tr> <tr><td>ดีมาก</td><td>47%</td></tr> <tr><td>ดี</td><td>13%</td></tr> <tr><td>พอใช้</td><td>27%</td></tr> <tr><td>ปรับปรุง</td><td>0%</td></tr> </table>	ดีเยี่ยม	13%	ดีมาก	47%	ดี	13%	พอใช้	27%	ปรับปรุง	0%
ดีเยี่ยม	27%																				
ดีมาก	27%																				
ดี	46%																				
พอใช้	0%																				
ปรับปรุง	0%																				
ดีเยี่ยม	13%																				
ดีมาก	47%																				
ดี	13%																				
พอใช้	27%																				
ปรับปรุง	0%																				
งานควบคุมภายใน	งานยานพาหนะ																				

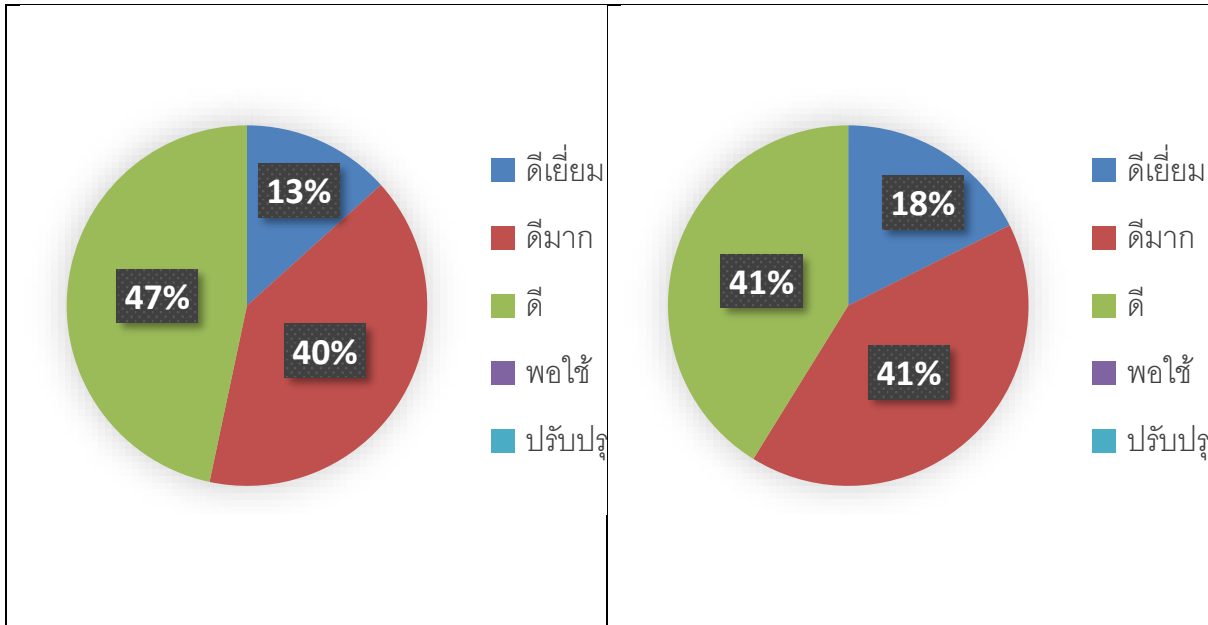

งานอื่น ๆ ได้แก่ งานโภชนาการ งานอนามัย งานโสตทัศนศึกษา งานสถานศึกษาดีเด่นด้านพลังงาน งานพัสดุ งานแผนงานโครงการ งานสารสนเทศ

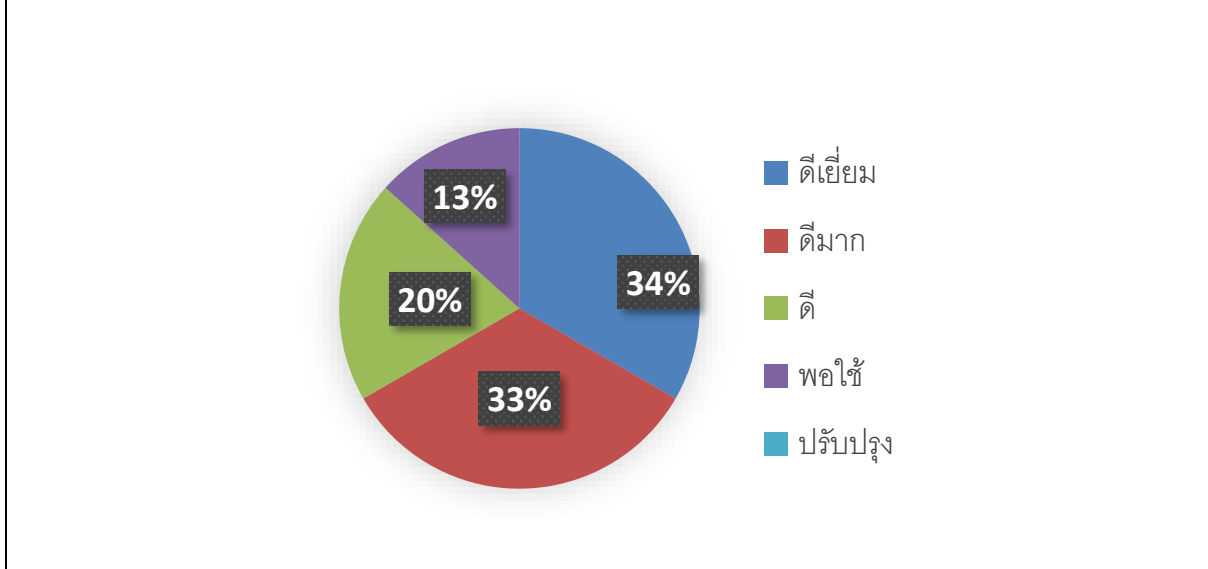

สถิติการรับหนังสือเข้า งานธุรการสำนักงาน
ภาคเรียนที่ 2 ปีการศึกษา 2563

เดือน	ต.ค. 63	พ.ย. 63	ธ.ค. 63	ม.ค. 64	ก.พ. 64	มี.ค. 64	รวม
ภายใน	10	8	35	50	45	60	208
ภายนอก	20	58	50	38	45	28	239

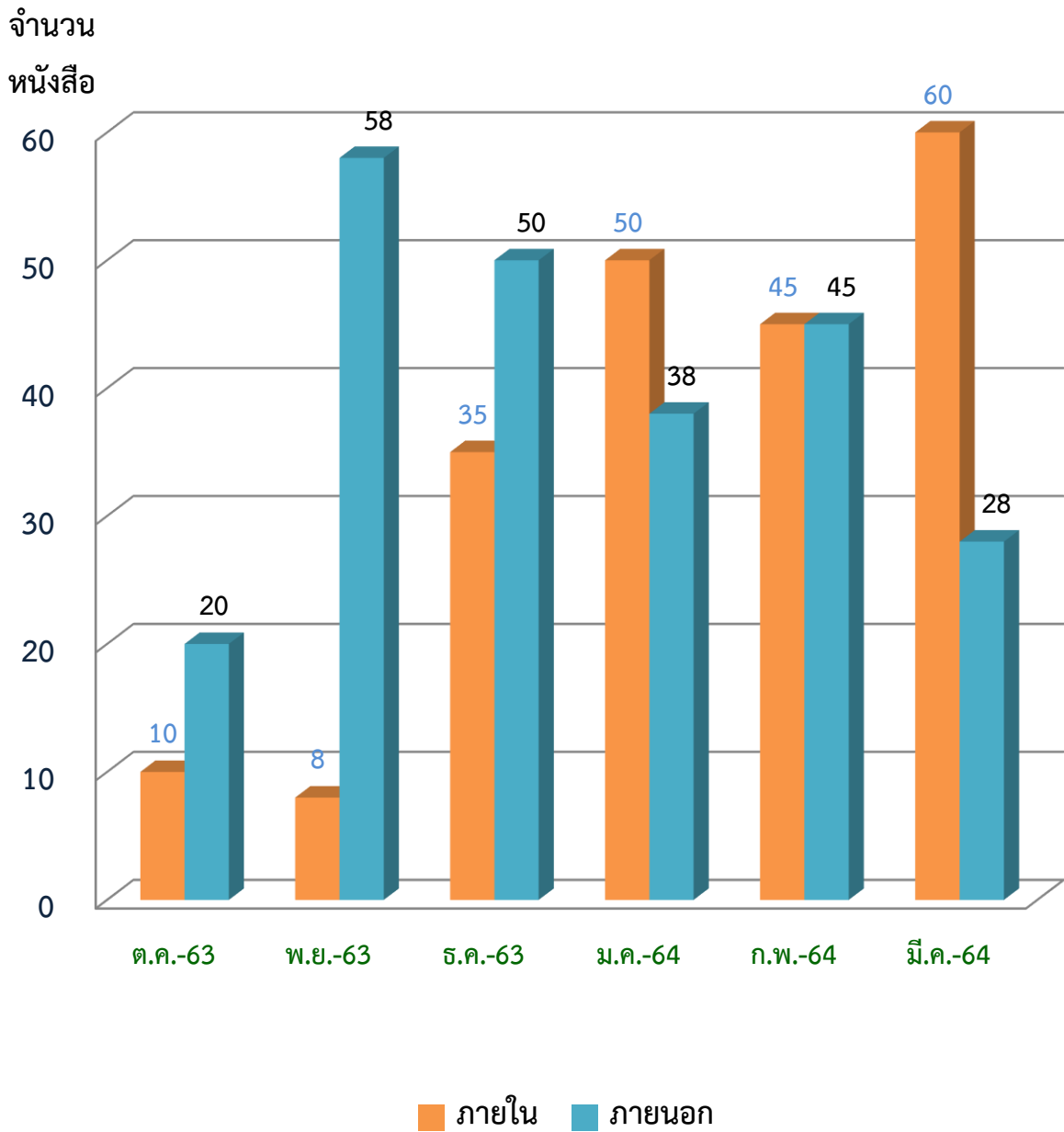

สถิติการดำเนินงาน งานสารบรรณ
(การส่งหนังสือไปยังกลุ่มงาน)
ภาคเรียนที่ 2 ปีการศึกษา 2563

เดือน	ต.ค. 63	พ.ย. 63	ธ.ค. 63	ม.ค. 64	ก.พ. 64	มี.ค. 64	รวม
บริหารวิชาการ	85	89	120	168	150	130	742
บริการงบประมาณ	20	30	25	32	35	26	168
บริหารงานบุคคล	20	22	36	35	36	38	187
บริหารทั่วไป	19	20	26	25	35	28	153

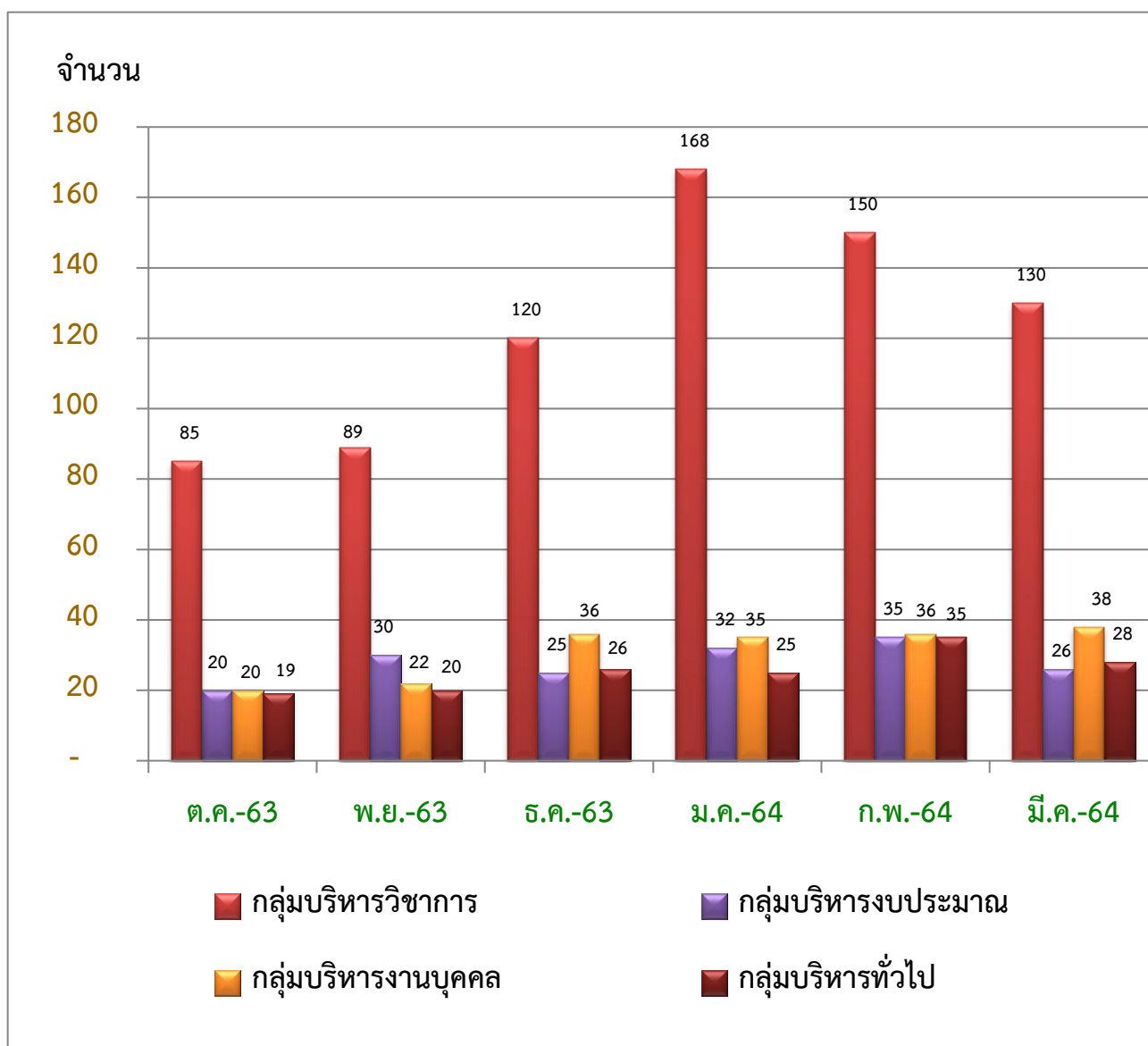

สถิติการดำเนินงาน งานสารบรรณ
(การลงทะเบียนหนังสือ)
ภาคเรียนที่ 2 ปีการศึกษา 2563

เดือน	ต.ค. 63	พ.ย. 63	ธ.ค. 63	ม.ค 64	ก.พ. 64	มี.ค. 64	รวม
หนังสือรับเข้า	128	140	219	258	246	234	1,225
หนังสือรับออก	19	69	106	80	146	88	508
คำสั่ง	1	6	24	17	21	18	87

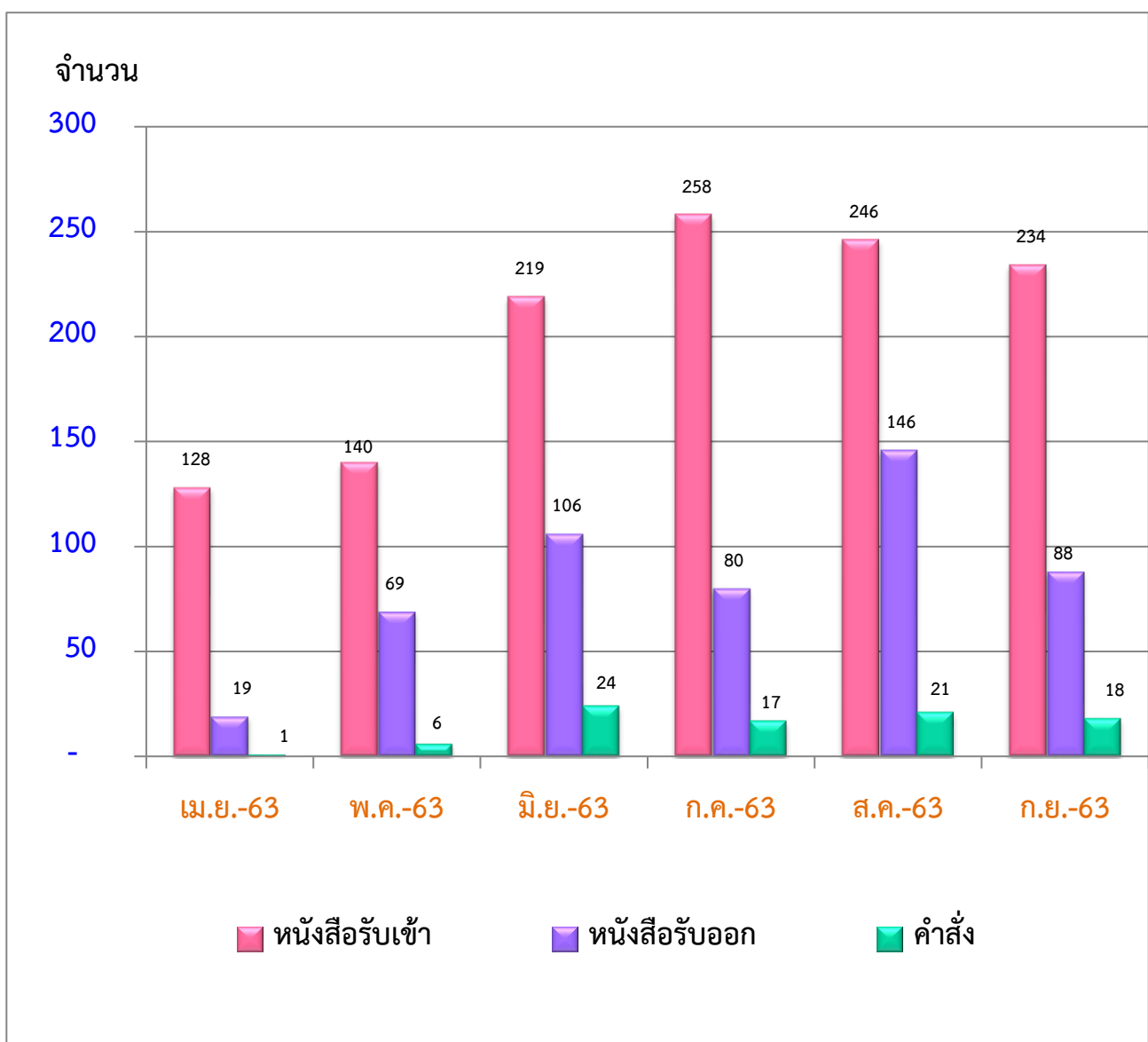

งานอาคารสถานที่และสิ่งแวดล้อม ภาคเรียนที่ 2 ปีการศึกษา 2563

จัดทำหลังคาทางเชื่อมอาคารเรียน ระหว่างอาคาร 2 และ อาคาร 7 (ก่อนทำ)



(หลังทำ)



จัดทำโรงอาหารใหม่



บูรณะพระพุทธรชินราชประจำโรงเรียน



ทาสีหลังอาคารเรียน

ก่อน

หลัง



ทำเส้นเว้นระยะห่างเนื่องจากสถานการณ์โควิด-19



สถิติข้อมูลการบำรุงซ่อมแซม
ภาคเรียนที่ 2 ปีการศึกษา 2563

	ต.ค. 63	พ.ย. 63	ธ.ค. 63	ม.ค. 64	ก.พ. 64	มี.ค. 64	รวม
แจ้งซ่อมแซม	3	5	24	22	15	20	89

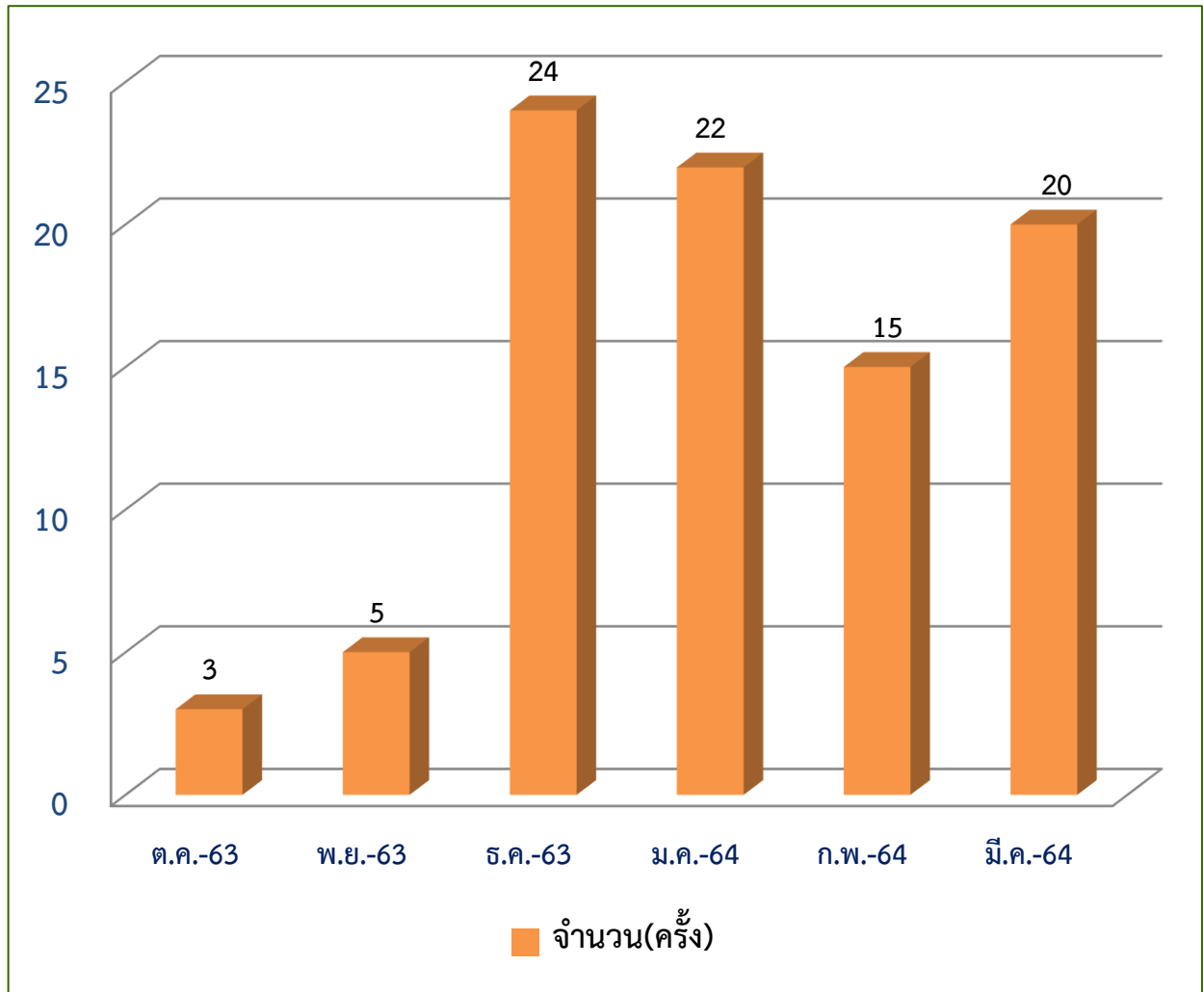

สถิติข้อมูลการใช้ห้องประชุม
ภาคเรียนที่ 2 ปีการศึกษา 2563

	ต.ค. 63	พ.ย. 63	ธ.ค. 63	ม.ค. 64	ก.พ. 64	มี.ค. 64	รวม
หอประชุม เฉลิมพระเกียรติ	5	8	7	2	5	3	30
ห้องประชุม ราชพฤกษ์	7	11	5	2	4	6	35

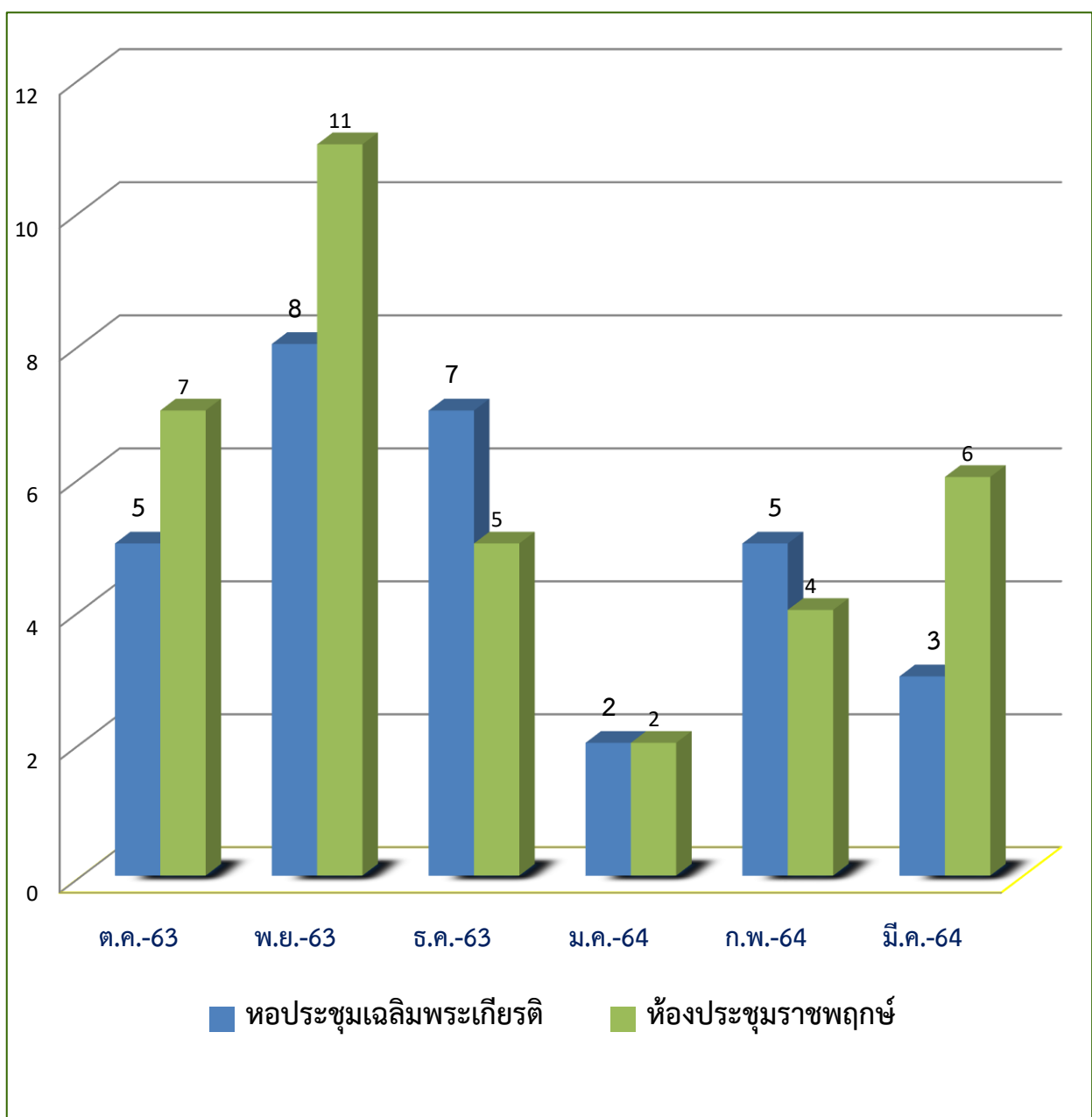

งานยานพาหนะ ภาคเรียนที่ 2 ปีการศึกษา 2563 น้ำมันเชื้อเพลิง

(สรุป ณ วันที่ 31 มี.ค. 64)

เดือน ทะเบียน	ต.ค. 63	พ.ย. 63	ธ.ค. 63	ม.ค. 64	ก.พ. 64	มี.ค.64	รวม แต่ละคัน
ฮช 7952	4,000	2,080	3,000	1,000	0	4,000	14,550
ฮจ 2199	3,000	2,000	3,000	3,000	0	3,000	17,780
ฮร 5857	2,000	3,000	3,000	3,000	0	1,000	13,825
อร 16	0	0	0	500	0	0	2,500
9 ร 6890	0	500	0	0	0	500	0
41 – 8107	0	0	0	1,000	0	1,000	1,000
รวม แต่ละเดือน	9,000	7,580	9,000	8,500	0	9,500	43,580

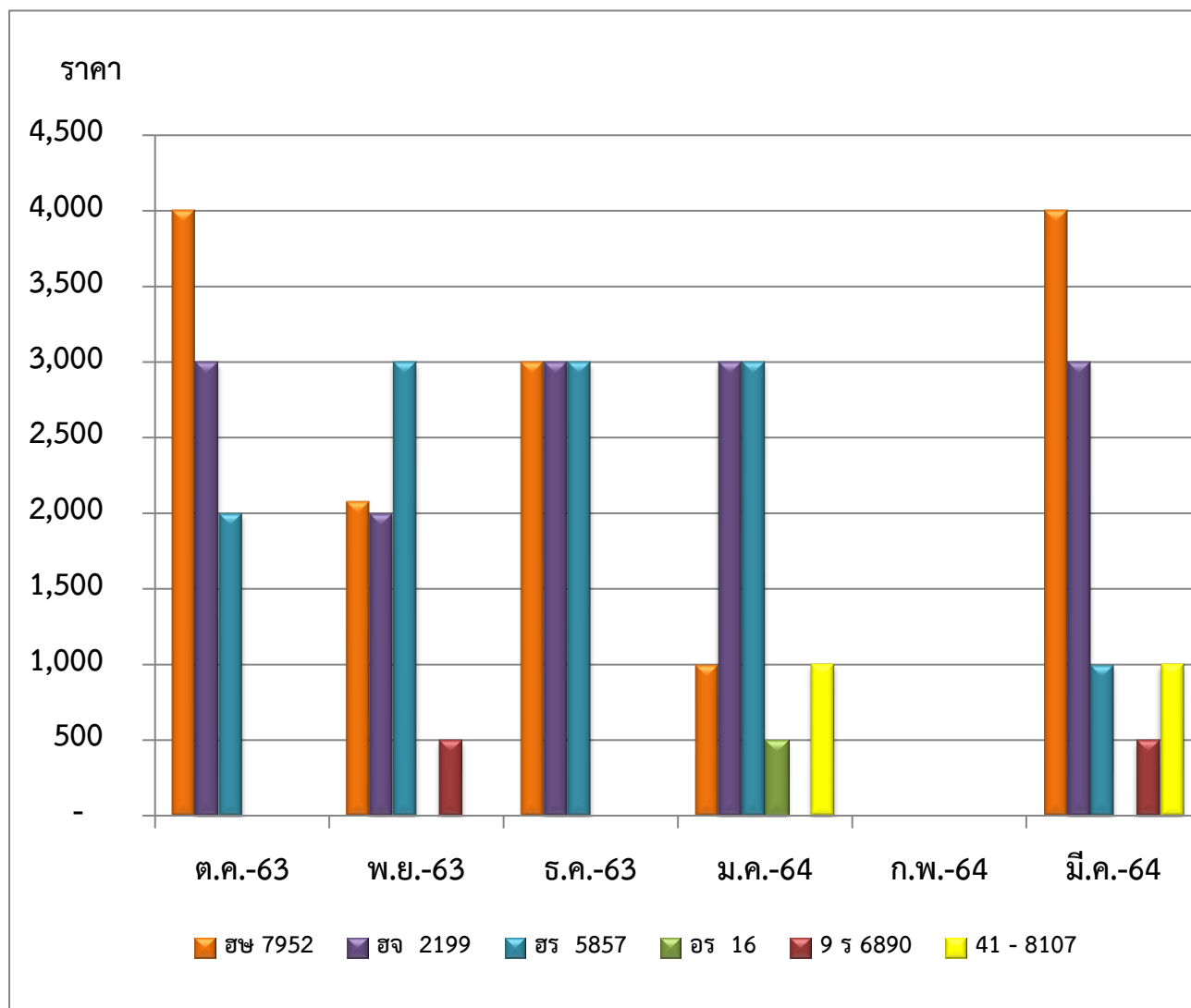

ค่าซ่อมบำรุงยานพาหนะ
ภาคเรียนที่ 2 ปีการศึกษา 2563 (สรุป ณ วันที่ 31 มี.ค. 64)

เดือน ทะเบียน	ต.ค. 63	พ.ย. 63	ธ.ค. 63	ม.ค. 64	ก.พ. 64	มี.ค.64	รวม
ฮช 7952	0	0	0	0	0	0	0
ฮจ 2199	1,200	0	0	4,600	0	0	5,800
ฮร 5857	8,881	100	0	0	135	0	9,116
อร 16	0	0	0	0	2,700	6,810	9,510
9 ร 6890	0	2,345	2,590	0	0	0	4,935
41 – 8107	0	0	0	0	4,930	0	4,930
รวม	10,081	2,445	2,590	4,600	7,765	6,810	34,291

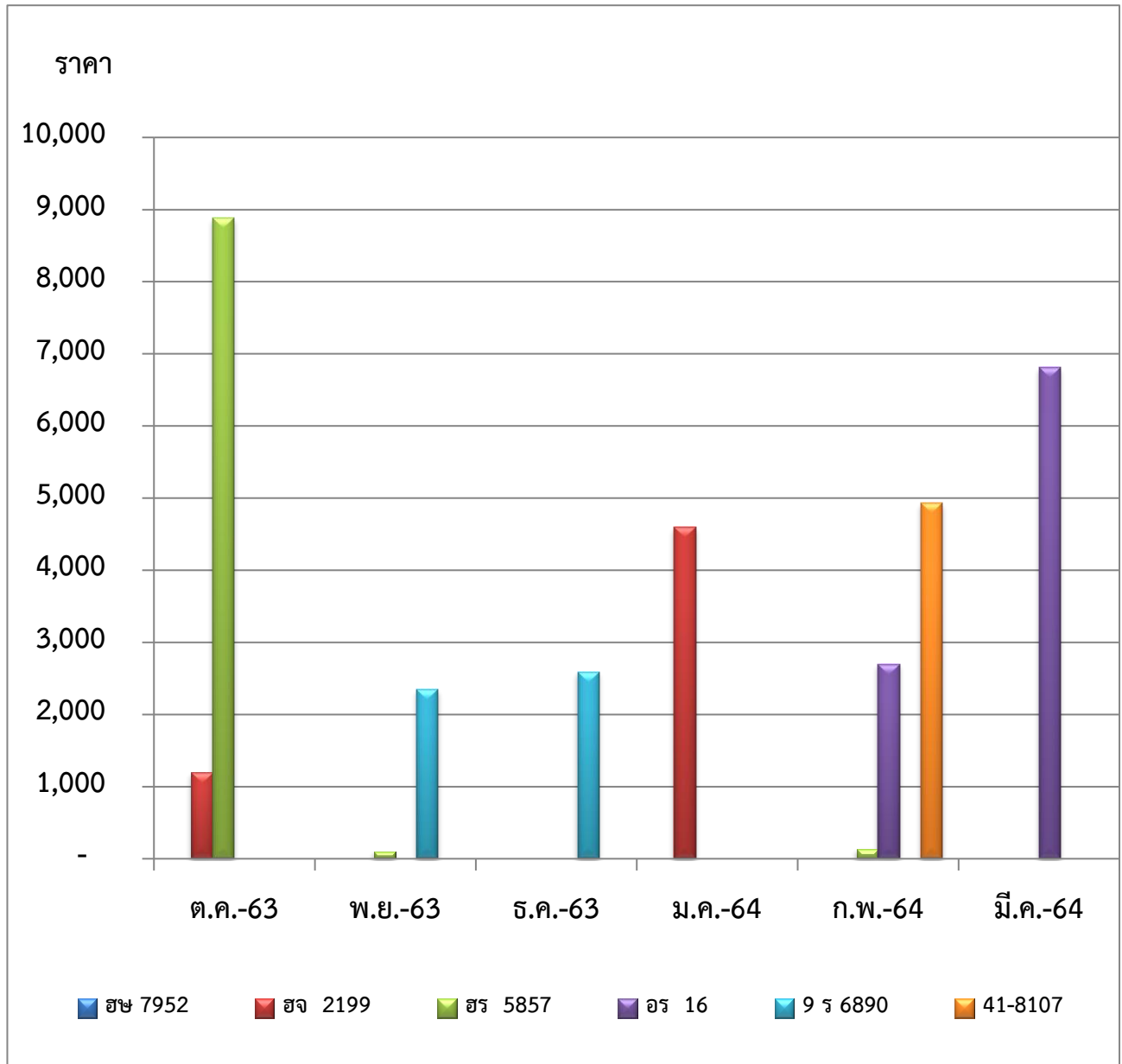

งานอนามัยโรงเรียน ภาคเรียนที่ 2 ปีการศึกษา 2563

กิจกรรมบริจาคโลหิต

บริจาคโลหิตโครงการ “ Plus 1 เพิ่มจำนวนครั้ง เพิ่มโลหิต เพิ่มชีวิต (Plus One Blood Donation More Blood More Lives) ” วันที่ 17 ธันวาคม พ.ศ.2563





ผลที่ได้รับ

1. นักเรียนและบุคลากรร่วมบริจาคโลหิต จำนวน 76 คน
2. นักเรียนมีจิตใจที่ดีเนื่องจากดูจากแบบประเมินตอบรับผู้เข้าร่วมบริจาค ซึ่งส่วนใหญ่เป็นนักเรียน มีความยินดีและเต็มใจในการบริจาคโลหิตในครั้งต่อไป
3. ได้รับคำชมจากแพทย์ผู้มารับบริจาคโลหิตว่า นักเรียนน่ารักมากส่วนใหญ่ตั้งใจที่จะให้ แต่บางคน ไม่ผ่านการตรวจสุขภาพ พยายามจะให้ผ่านการตรวจเนื่องจากร่างกายไม่พร้อม
4. ผู้เข้าร่วมบริจาคโลหิตได้รับการตรวจสุขภาพ ขั้นพื้นฐานโดยแพทย์จากโรงพยาบาลภูมิพลผลการตรวจสุขภาพขั้นต้นผู้ร่วมบริจาคโลหิต

ผู้มีความประสงค์จะบริจาคโลหิต ทั้งหมด 144 คน บริจาคได้ 76 คน ไม่ผ่านการตรวจ 68 คน
สาเหตุ ที่ไม่ผ่านการคัดกรองผู้มีความประสงค์จะบริจาคแยกเป็น 3 ประเภท

ประเภทที่ 1	เลือดจาง	38	คน
ประเภทที่ 2	ประวัติเสี่ยง	14	คน
ประเภทที่ 3	การตรวจร่างกาย	16	คน
	รวม	68	คน

ความต้องการความช่วยเหลือ

ติดตามและป้องกันเชื้อไวรัสโคโรนาสายพันธุ์ใหม่ 2021



ตรวจหาตุ๊กน้ำยุงลาย



พ่นหมอกควันกำจัดลูกน้ำยุงลาย



สถิติการรับบริการรักษาพยาบาลเบื้องต้นของนักเรียน
ภาคเรียนที่ 2 ปีการศึกษา 2563

เดือน กรกฎาคม - พฤศจิกายน

เดือน	จำนวนนักเรียนเจ็บป่วย / คน
ธันวาคม	278
มกราคม	-
กุมภาพันธ์	140
มีนาคม	143
รวม	561

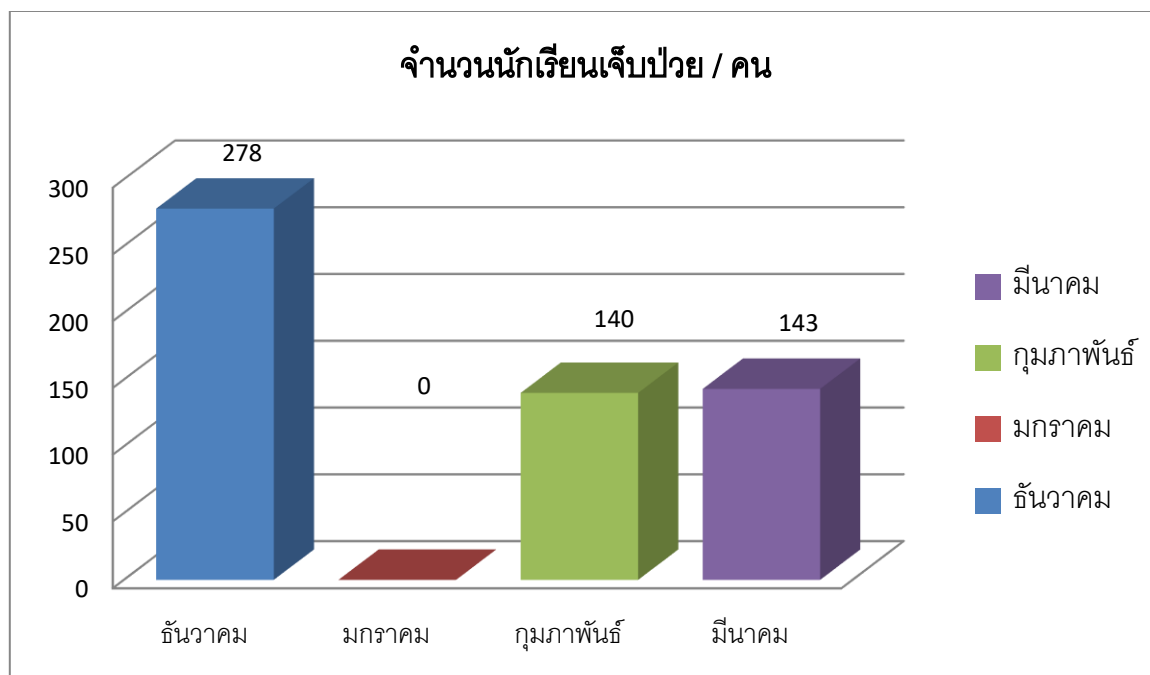

สถิติการรับบริการรักษาพยาบาลเบื้องต้นของนักเรียน

ภาคเรียนที่ 2 ปีการศึกษา 2563

แยกตามระดับชั้น

ชั้น	นักเรียนรับบริการ / คน
ม.1	108
ม.2	137
ม.3	147
ม.4	62
ม.5	85
ม.6	22
รวม	561

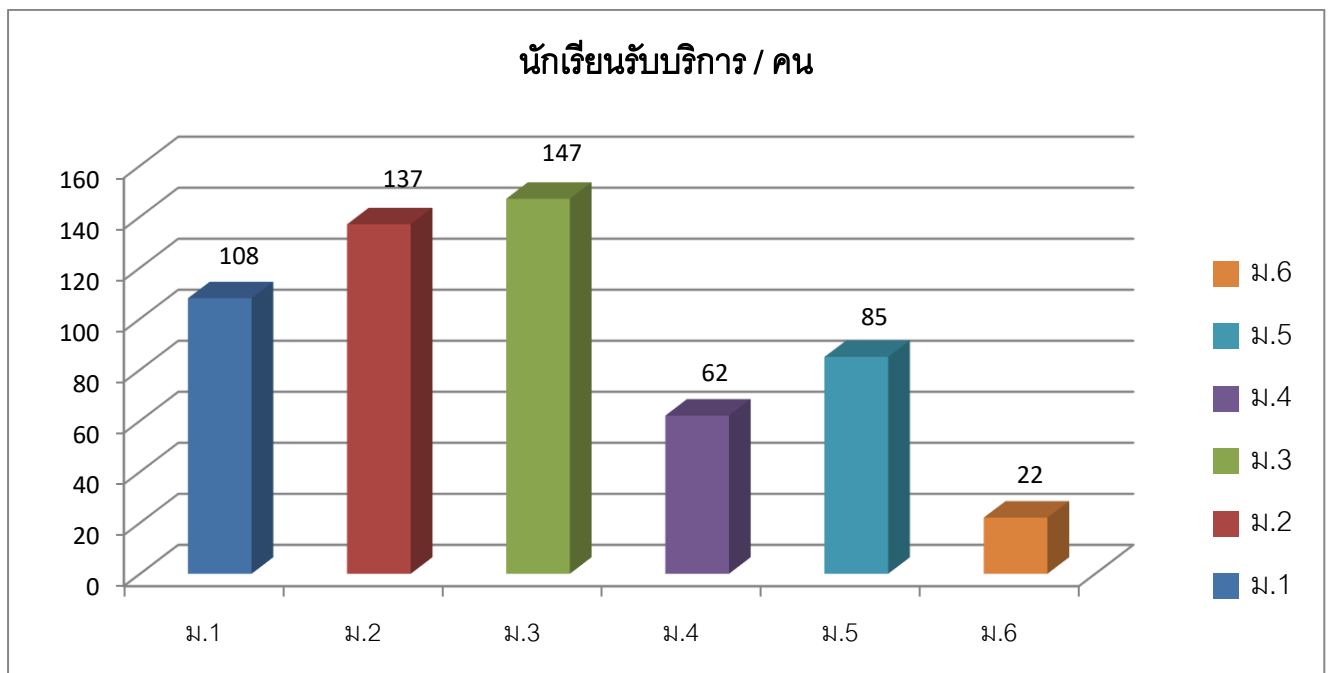

สถิติการนอนพักของนักเรียน
ภาคเรียนที่ 2 ปีการศึกษา 2563

เดือน	จำนวนนักเรียนที่นอนพัก (คน)
ธันวาคม	20
มกราคม	-
กุมภาพันธ์	8
มีนาคม	9
รวม	37

แผนภูมิแสดงจำนวนนักเรียนนอนพัก
ภาคเรียนที่ 2 ปีการศึกษา 2563

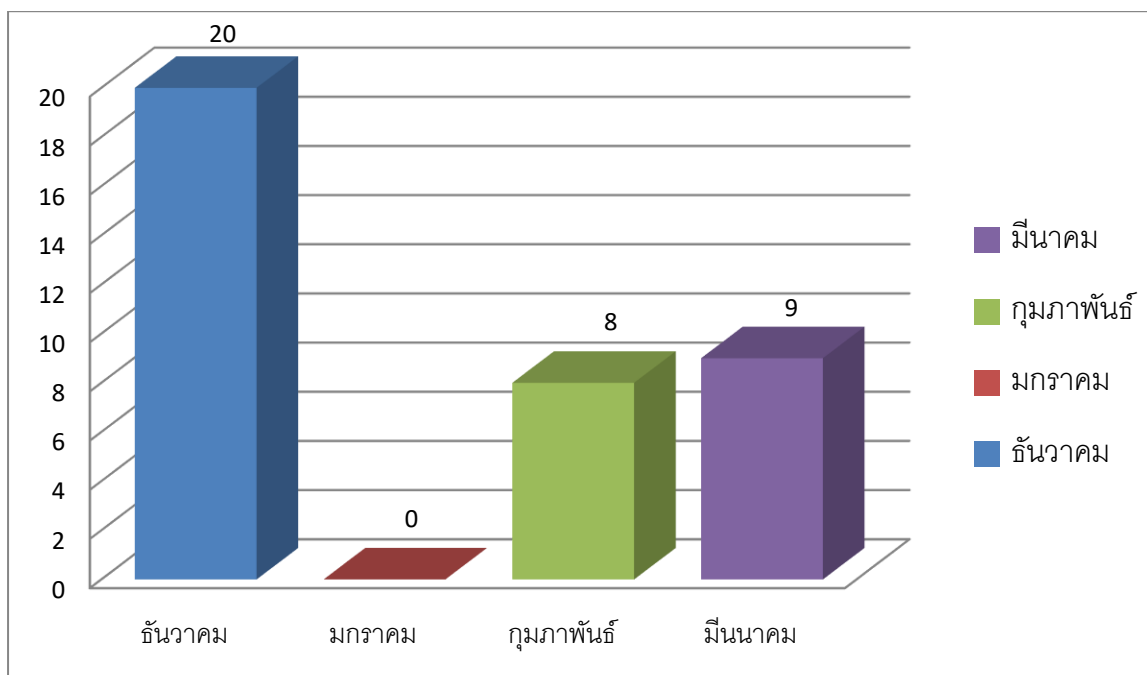

ตารางแสดงข้อมูลการเข้าใช้บริการห้องพยาบาลของนักเรียน ภาคเรียนที่ 2 ปีการศึกษา 2563

ระดับชั้น	ชาย	หญิง	รวม
มัธยมศึกษาปีที่ 1	39	69	108
มัธยมศึกษาปีที่ 2	51	86	137
มัธยมศึกษาปีที่ 3	63	84	147
มัธยมศึกษาปีที่ 4	17	45	62
มัธยมศึกษาปีที่ 5	21	64	85
มัธยมศึกษาปีที่ 6	9	13	22
รวม	200	361	561

แผนภูมิแสดงข้อมูลการเข้าใช้บริการห้องพยาบาลของนักเรียน ภาคเรียนที่ 2 ปีการศึกษา 2563

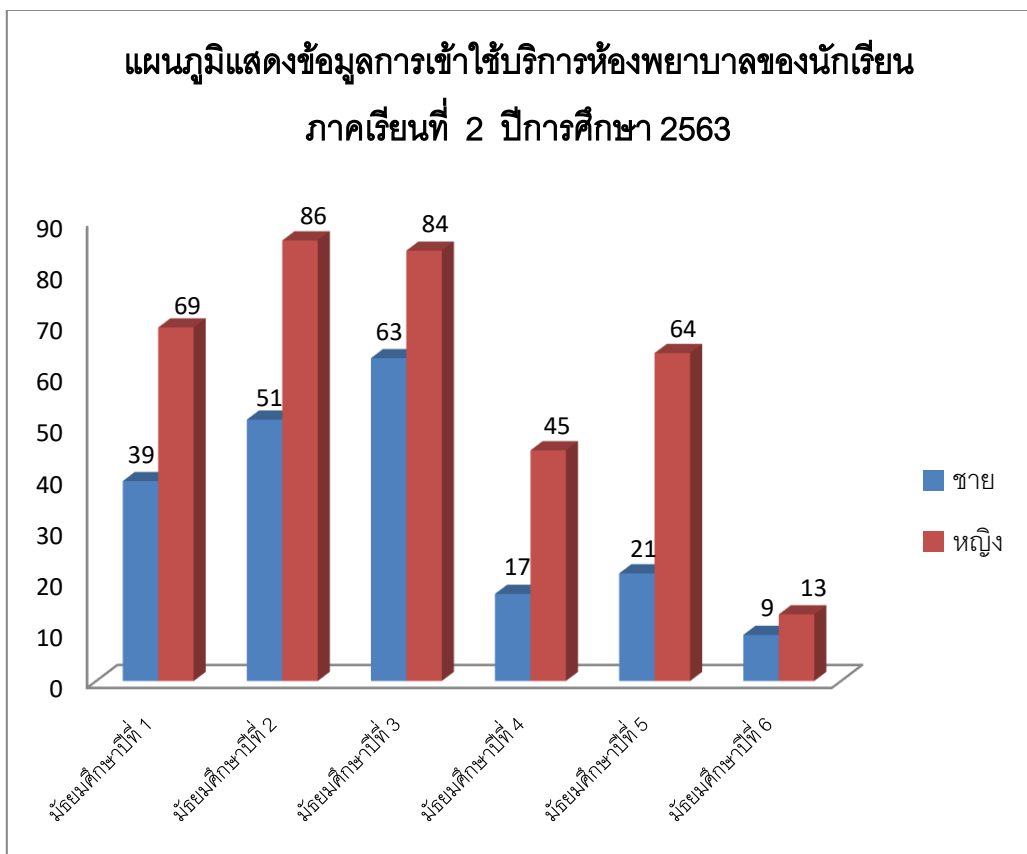

ตารางแสดงข้อมูลเปรียบเทียบสาเหตุการเข้าใช้บริการห้องพยาบาลของนักเรียน
ภาคเรียนที่ 2 ปีการศึกษา 2563

สาเหตุการการเข้าใช้บริการห้องพยาบาล	จำนวนนักเรียน (คน)
	ภาคเรียนที่ 2
1. ปวดศีรษะ	238
2. ปวดท้อง/กระเพาะอาหาร	102
3. อุบัติเหตุ/ทำแผล	46
4. ปวดประจำเดือน	56
5. อื่นๆ	119
รวม	561

แผนภูมิแสดงข้อมูลสาเหตุการเข้าใช้บริการห้องพยาบาลของนักเรียน
ภาคเรียนที่ 2 ปีการศึกษา 2563

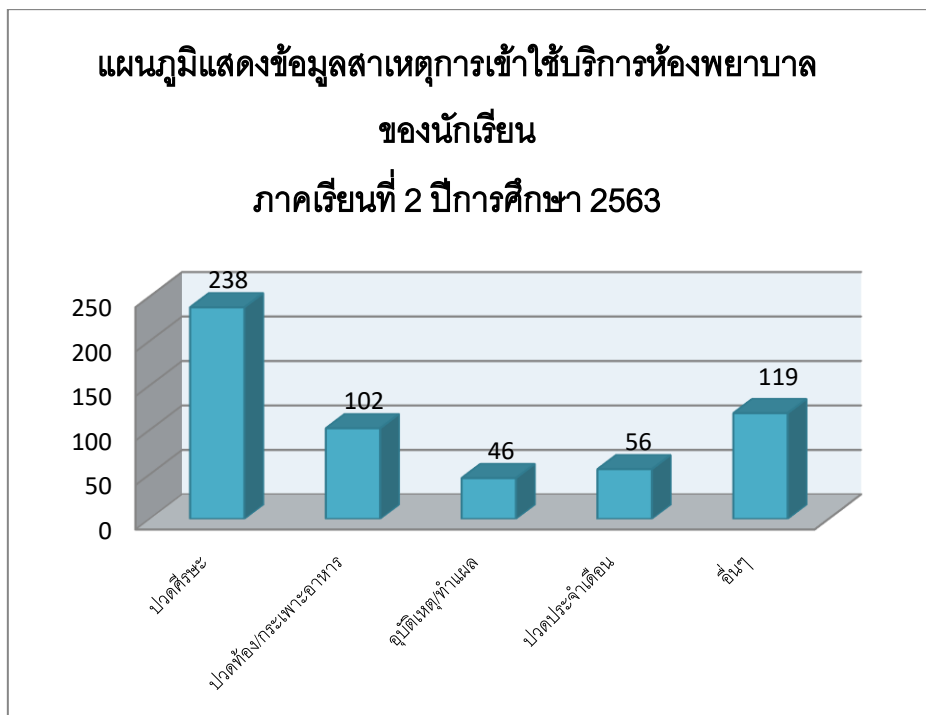

งานโสตทัศนศึกษา ภาคเรียนที่ 2 ปีการศึกษา 2563

สถิติการใช้ ห้องโสตทัศนศึกษา และบริการโสตทัศนอุปกรณ์
ภาคเรียนที่ 2 ปีการศึกษา 2563

	ต.ค. 63	พ.ย. 63	ธ.ค. 63	ม.ค. 64	ก.พ. 64	มี.ค. 64	รวม
จำนวน/ครั้ง	3	5	4	9	0	0	21

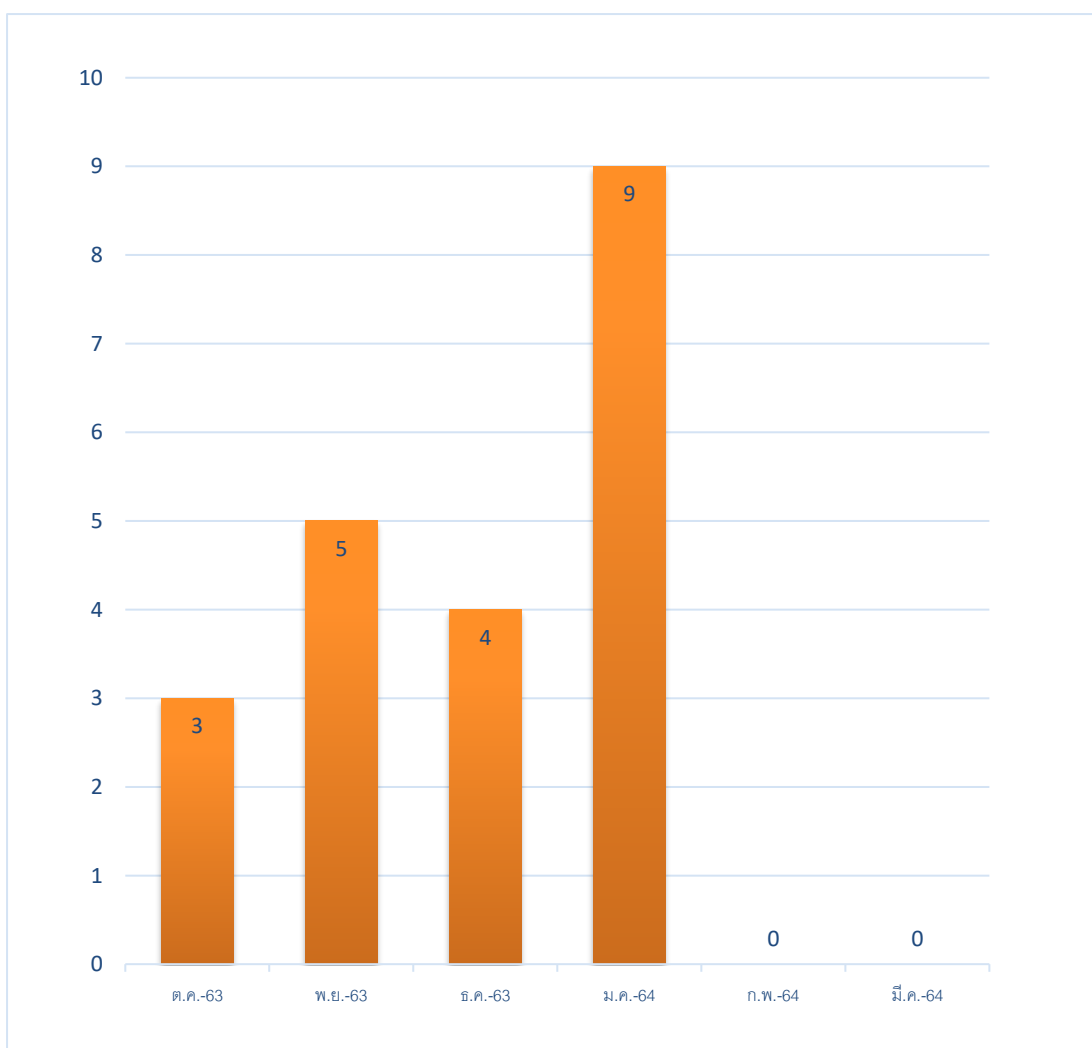

งานประชาสัมพันธ์ ภาคเรียนที่ 2 ปีการศึกษา 2563

สถิติงานประชาสัมพันธ์ต่างๆ

ที่	งาน	จำนวน/ครั้ง
1	การส่งข่าวกิจกรรมต่าง ๆ ของโรงเรียน	86
2	การส่งข่าวเชิงรุก	22
3	ประกาศเสียงตามสายห้องประชาสัมพันธ์ เรื่องทั่วไป เช่น ขอพบนักเรียน, เลื่อนรถ, ผู้ปกครองมาพบนักเรียน	963
4	ประกาศเสียงตามสายห้องประชาสัมพันธ์ ของหาย, เก็บของได้, เงินหาย	734

ข่าวประชาสัมพันธ์อื่น ๆ เช่น

- ไลน์งานต่าง ๆ
- ภาพลงเว็บ, ภาพลงเพจ
- ทำภาพประชาสัมพันธ์งานต่างๆ ของกลุ่มสาระฯ และกลุ่มงาน
- กิจกรรมแข่งขันต่าง ๆ

งานอื่น ๆ

- หนังสือเข้าต่าง ๆ
- ข่าวฝากประชาสัมพันธ์กิจกรรมภายนอกโรงเรียน
- วารสารจากโรงเรียนต่าง ๆ
- คัดแยกจดหมายของครูและบุคลากร
- เซ็นรับพัสดุของครูและบุคลากร
- จัดทำวารสารราชพฤกษ์
- ปฏิทินประจำปี
- รับโทรศัพท์ทั้งภายนอกและภายใน
- ดูแลเพจประชาสัมพันธ์ นมก
 - ประชาสัมพันธ์ข่าวสารลงเพจ
 - ประกาศเรื่องต่าง ๆ ลงเพจ
 - ตอบคำถามจากผู้ปกครอง นักเรียน หน่วยงานต่าง ๆ ผ่านทางกล่องข้อความ (Inbox)



โรงเรียนนวมินทราชูทิศ กรุงเทพมหานคร

NAVAMINDARAJUDIS KRUNGTHEPMAHANAKHON SCHOOL

งานประชาสัมพันธ์ : PUBLIC RELATIONS SECTION

English One Day Camp สำหรับนักเรียนในโครงการห้องเรียนพิเศษ Mini English Program (MEP) และ Smart English Program (SEP)

นายสุรศักดิ์ การัญญ์ ผู้อำนวยการโรงเรียนนวมินทราชูทิศ กรุงเทพมหานคร เป็นประธานในพิธีเปิดงาน English One Day Camp สำหรับนักเรียนในโครงการห้องเรียนพิเศษ Mini English Program (MEP) และ Smart English Program (SEP) เมื่อวันที่ 26 กุมภาพันธ์ 2564 ณ หอประชุมเฉลิมพระเกียรติ โรงเรียนนวมินทราชูทิศ กรุงเทพมหานคร





โรงเรียนนวมินทราชูทิศ กรุงเทพมหานคร
115 ซ.นวมินทร์ 163 แขวงนวลจันทร์ เขตบึงกุ่ม กรุงเทพมหานคร 10230

ประชาสัมพันธ์ : ปอ
โสตทัศนศึกษา : ภาพ



ประชาสัมพันธ์ นมก อยู่ที่ Navamindarajudis Krungthepmahanakhon School

8 มี.ค. • กรุงเทพมหานคร ประเทศไทย • 🌐

วันสถาปนาโรงเรียนนวมินทราชูทิศ กรุงเทพมหานคร
ครบรอบ ๓๖ ปี 🧡💛 #รายงานตัวหน้อยอยู่รุ่นไหนกันบ้าง
#คิดถึงเพื่อนชื่ออะไร #คิดถึงอะไรในโรงเรียน





๓๖ ปี

วันสถาปนา

โรงเรียนนวมินทราชูทิศ กรุงเทพมหานคร

๘ มีนาคม ๒๕๖๔









โรงเรียนนวมินทราชูทิศ กรุงเทพมหานคร

NAVAMINDARAJUDIS KRUNGTHEPMAHANAKHON SCHOOL

งานประชาสัมพันธ์ : PUBLIC RELATIONS SECTION

🏆 English One Day Camp สำหรับนักเรียนในโครงการห้องเรียนพิเศษ
Mini English Program (MEP) และ Smart English Program (SEP)



โรงเรียนนวมินทราชูทิศ กรุงเทพมหานคร
115 ซ.นวมินทร์ 163 แขวงนวลจันทร์ เขตบึงกุ่ม กรุงเทพมหานคร 10230

ประชาสัมพันธ์ : ช่าง
โสตทัศนศึกษา : ภาพ



**ขอเชิญชวนผู้มีจิตศรัทธา
ร่วมบริจาคสมทบทุนตามโครงการ
ชักเรียนอิมห้อง ผู้ปกครองอิมใจ
นวมินทร์ร่วมใจ สู้ภัยโควิด-19**

จำนวน 400 ชุด ชุดละ 249 บาท ตามกำลังศรัทธา
โดยสามารถร่วมบริจาคสมทบทุนได้ที่โรงเรียนนวมินทราชูทิศ กรุงเทพมหานคร
หรือเลขที่บัญชี 575-0-04490-4 ธนาคารกรุงไทย
ชื่อบัญชี สวัสดิการนวมินทราชูทิศ กรุงเทพมหานคร
หรือผ่านทางผู้ประสานงาน กลุ่มบริหารงบประมาณ
โทร. 02-944-2688





โรงเรียนนวมินทราชูทิศ กรุงเทพมหานคร
NAVAMINDARAJUDIS KRUNGTHEPMAHANAKHON SCHOOL
งานประชาสัมพันธ์ : PUBLIC RELATIONS SECTION

เตรียมตัวให้พร้อมก่อนเปิดเรียน

ด้วยสถานการณ์การแพร่ระบาดของเชื้อไวรัสโคโรนา 2019 (COVID-19) นั้น
กระทรวงศึกษาธิการได้กำหนดให้สถานศึกษาจัดการเรียนการสอนออนไลน์ไปจนถึง
วันที่ 29 มกราคม 2564 และหากเปิดเรียนตามปกติในวันที่ 1 กุมภาพันธ์ 2564
เพื่อเตรียมความพร้อม ทางโรงเรียนนวมินทราชูทิศ กรุงเทพมหานคร
ขอความร่วมมือนักเรียนและผู้ปกครอง ดังนี้

1. หากอยู่หรือเพิ่งกลับจากพื้นที่เสี่ยงที่มีการแพร่ระบาดของโรคโควิด-19 หรือสัมผัสใกล้ชิดผู้ช่วยสงสัยติดเชื้อ *ให้กักตัว 14 วันเพื่อสังเกตอาการตามมาตรการของกระทรวงสาธารณสุข ก่อนเปิดเรียนตามปกติ**
2. ฝ้าสังเกตอาการของตนเอง หากมีอาการเสี่ยงให้รีบพบแพทย์โดยด่วน !!!
3. งดเว้นการรวมกลุ่มทำกิจกรรมที่มีคนจำนวนมาก หรือพื้นที่เสี่ยงอื่นๆ ตามประกาศของ ศบค.
4. ดูแลสุขภาพของตนเองให้แข็งแรง เข้าเรียนออนไลน์ตามตารางเรียนและส่งงานอย่างสม่ำเสมอ

แล้วพบกันครับ



ข่าวรอบรั้วครอบครัว น.ม.ท.

โรงเรียนนวมินทราชูทิศ กรุงเทพมหานคร
สำนักงานเขตพื้นที่การศึกษามัธยมศึกษา เขต 2



ฉบับที่ 2 ประจำเดือน มกราคม 2564

เนื่องจากสถานการณ์การแพร่ระบาดของเชื้อไวรัสโคโรนา (COVID-19) โรงเรียนนวมินทราชูทิศ กรุงเทพมหานคร จึงสั่งปิดสถานศึกษาเนื่องจากเหตุพิเศษ ตั้งแต่ วันจันทร์ที่ 1 กุมภาพันธ์ 2564 ถึง วันศุกร์ที่ 5 กุมภาพันธ์ 2564 ซึ่งนายสุรศักดิ์ การุญ ผู้อำนวยการโรงเรียนนวมินทราชูทิศ กรุงเทพมหานคร ได้ให้เจ้าหน้าที่ทำความสะอาดสถานที่และห้องต่าง ๆ ภายในสถานศึกษา โดยใช้น้ำยาฆ่าเชื้อโรคและเครื่องฆ่าเชื้อโรคด้วยแสงยูวีซี เพื่อความปลอดภัยของครู บุคลากร เจ้าหน้าที่ ผู้ปกครอง และนักเรียน จากเชื้อไวรัสโคโรนา (COVID-19)



โรงเรียนนวมินทราชูทิศ กรุงเทพมหานคร

1115 ซ.นวมินทร์ 163 แขวงนวลจันทร์ เขตบึงกุ่ม กรุงเทพมหานคร 10230

ประชาสัมพันธ์ : ช่าง

โสตทัศนศึกษา : ภาพ



โรงเรียนนวมินทราชูทิศ กรุงเทพมหานคร

NAVAMINDARAJUDIS KRUNG'THEPMAHANAKHON SCHOOL

งานประชาสัมพันธ์ : PUBLIC RELATIONS SECTION



นิเทศ ติดตาม การจัดการเรียนการสอนในสถานการณ์การ
แพร่ระบาดของโรคติดเชื้อไวรัสโคโรนา 2019 (COVID-19)

ดร.สุชาติ กลัดสุข ผู้อำนวยการสำนักงานเขตพื้นที่การศึกษามัธยมศึกษา เขต 2 และคณะ ได้นิเทศ ติดตาม การจัดการเรียนการสอนในสถานการณ์การแพร่ระบาดของโรคติดเชื้อไวรัสโคโรนา 2019 (COVID-19) เมื่อวันที่ 13 มกราคม 2564 ณ ห้องประชุมราชพฤกษ์ โรงเรียน นวมินทราชูทิศ กรุงเทพมหานคร ซึ่งมีนายสุรศักดิ์ การุญ ผู้อำนวยการโรงเรียน พร้อมคณะผู้บริหาร และคณะครูให้การต้อนรับและนำเสนอผลการจัดการเรียนการสอน



โรงเรียนนวมินทราชูทิศ กรุงเทพมหานคร
115 ซ.นวมินทร์ 163 แขวงนวลจันทร์ เขตบึงกุ่ม กรุงเทพมหานคร 10230

ประชาสัมพันธ์ : ช่าง
โสตทัศนศึกษา : ภาพ



ประชาสัมพันธ์ นมก

23 ก.พ. • 🌐



▶ กำหนดการรับสมัครนักเรียนชั้นมัธยมศึกษาปีที่ 1 และ 4 ปีการศึกษา 2564

▶ สามารถสอบถามเพิ่มเติมได้ที่ 029441225 กด 4113

▶ www.nmk.ac.th



โรงเรียนนวมินทราชูทิศ กรุงเทพมหานคร

เปิดรับสมัครนักเรียน

ชั้นมัธยมศึกษาปีที่ 1 และ 4

ประจำปีการศึกษา 2564



กำหนดการรับสมัครห้องเรียนพิเศษ

- วิทยาศาสตร์-คณิตศาสตร์
- Mini English Program (MEP)

ชั้นมัธยมศึกษาปีที่ 1





กำหนดการรับสมัคร

ห้องเรียนประเภทความสามารถพิเศษ

(ไม่กำหนดพื้นที่บริการ)

ชั้นมัธยมศึกษาปีที่ 1





กำหนดการรับสมัคร

ประเภทเขตพื้นที่บริการ/นักเรียนทั่วไป

ชั้นมัธยมศึกษาปีที่ 1

+3



งานโภชนาการ ภาคเรียนที่ 2 ปีการศึกษา 2563

เจ้าหน้าที่จากสาธารณสุข ตรวจสอบปนเปื้อนในอาหาร
และตรวจมือของผู้ประกอบการจำหน่ายอาหารและเครื่องดื่ม



งานสถานศึกษาดีเด่นด้านพลังงาน ภาคเรียนที่ 2 ปีการศึกษา 2563
กิจกรรม Bike For Earth 2021



งบประมาณ กลุ่มบริหารทั่วไป

สรุปงบประมาณ ณ วันที่ 1 เมษายน 2564

งาน	งบจัดสรร	เงินขออนุมัติ	คงเหลือ
งานธุรการและสารบรรณ	46,210	43,429.86	2,780.14
งานอาคารสถานที่ฯ (ซ่อมบำรุง)	150,000	133,496.24	16,503.76
งานประชาสัมพันธ์ (จัดซื้อวัสดุสำนักงาน)	6,150	6,150	0
งานยานพาหนะ (น้ำมัน)	100,000	45,580	54,420
งานยานพาหนะ (ซ่อมรถยนต์)	40,000	34,291	5,709
งานอนามัย (จัดซื้อยาเวชภัณฑ์)	0	0	0
งานสถานศึกษาด้านพลังงาน (BikeForEarth)	13,000	13,000	0

ข้อมูลงานกิจการนักเรียน ปีการศึกษา 2563

รายชื่อ คณะกรรมการ สถานักเรียน ปีการศึกษา 2563

ลำดับ	ชื่อ - สกุล	ห้อง	ตำแหน่ง
1	นางสาวอลิศรา วั่งเย็น	ม.5/7	ประธาน
2	นายธนภัทร ศรีนวล	ม.5/5	รองประธาน
3	นายก้องภพ สังข์ชุม	ม.5/5	รองประธาน
4	นางสาวศินี สมจิตต์	ม.5/2	เลขานุการ
5	นายอาสา ส่งเสริม	ม.5/8	ผู้ช่วยเลขานุการ
6	นางสาวนภัสวรรณ ชงตา	ม.5/2	ทะเบียน
7	นางสาวชिरาภรณ์ สองวงศ์	ม.5/7	ผู้ช่วยทะเบียน
8	นายธรรมธัช กุสุพะ	ม.5/9	สวัสดิการ
9	นางสาวสุวีรยา ขามพะลา	ม.5/5	สวัสดิการ
10	นายรัชชานนท์ เขียวแก้ว	ม.5/2	สวัสดิการ
11	นางสาวจุฑามาศ คำแก้ว	ม.5/5	เหรียญก
12	นางสาวดนยา ไชยศรี	ม.4/3	ผู้ช่วยเหรียญก
13	นางสาวปาณิสรา พวงอุไร	ม.5/2	ประชาสัมพันธ์
14	นางสาวปณณภัสสร เลื่อมรัมย์	ม.5/2	ผู้ช่วยประชาสัมพันธ์
15	นายวัชรพงศ์ เดชาโชติสวัสดิ์	ม.5/2	คณะสี
16	นายณัฐพล เขียวเรือง	ม.5/9	คณะสี
17	นางสาวสุภัทสร นุชบางเคียน	ม.5/7	คณะสี
18	นางสาวปิยะรัตน์ จิตพรพนาไพร	ม.5/7	ระดับชั้น
19	นายยศพัฒน์ เยี่ยมเจริญ	ม.5/2	ระดับชั้น
20	นายปรมัตต์ ศิริปะกะ	ม.5/2	ระดับชั้น

รายชื่อ คณะกรรมการเครือข่ายผู้ปกครอง โรงเรียนนวมินทราชูทิศ กรุงเทพมหานคร ปีการศึกษา 2563

นายปณิธิ	อันสุวรรณ	ประธานที่ปรึกษาภาคติมศักดิ์
ร้อยตรีพวัน	สะสม	รองประธานที่ปรึกษาภาคติมศักดิ์
นายบัลลังก์	แก้วปานกัน	รองประธานที่ปรึกษาภาคติมศักดิ์
นายบัญชา	เพชรดำรงศาสตร์	ประธานที่ปรึกษา
พันเอกประดิษฐ์	ช่างसान	รองประธานที่ปรึกษา
นายภูษิต	ชื่อตรงกุล	ที่ปรึกษา
นางสาวมะลิวัลย์	เต็มสังข์	ที่ปรึกษา
นายสมบุญรณ์	สีแยก	ที่ปรึกษา
นายไพฑูรย์	คงปาน	ที่ปรึกษา
นายเมธี	วงษ์นิล	ที่ปรึกษา
นางสาวณัฐปภัสร	ธนภัทรธัญชัย	ที่ปรึกษา
นางสมฤทัย	สกุลรัตน์	ที่ปรึกษา
นางสาวนลินีย์	ราชหุ่่น	ที่ปรึกษา
1. นายสมโภชน์	แย้มจั่น	ประธานเครือข่ายผู้ปกครอง
2. นายเดชาธร	คงคนนท์	รองประธานคนที่ 1
3. นางอัจฉรา	สมศรี	รองประธานคนที่ 2
4. นางวันเพ็ญ	โต้งทอง	รองประธานคนที่ 3
5. นางสาวเพลินพิศ	พึ่งเกิด	รองประธานคนที่ 4
6. นางวิภาวรรณ	กุลพัชรานุรักษ์	รองประธานคนที่ 5
7. นางสาวไพรวรรณ	โคตวิศา	ประชาสัมพันธ์
8. นายนิติ	ไชยสุวรรณ	ผู้ช่วยประชาสัมพันธ์
9. นางสาวกัญญาภัค	พุ่มสุนทร	สวัสดิการ
10. นางสาวกรวิยา	ณะรัตตะ	ผู้ช่วยสวัสดิการ
11. นางภัคจิรา	แจ้จรัส	เลขานุการ
12. นางสาวสุบัน	สุดาปัน	ผู้ช่วยเลขานุการ
13. นางกานดา	แก้วแผ้ว	ปฎิคม
14. นางสาวสิริวรรณ	เพชรสุวรรณ	ผู้ช่วยปฎิคม
15. นายชวัลวิทย์	สิงห์สงค์	นายทะเบียน
16. นายเอกชัย	สนสร้อย	ผู้ช่วยนายทะเบียน
17. นางสาวกัญญาณัฐ	บุญล่อ	เหรียญก
18. นางสาวมณีรัตน์	การะเกตุ	ผู้ช่วยเหรียญก
19. นายทักษิณ	ใจดี	กรรมการ

20. นางสาวภาณี	กาลตลอด	กรรมการ
21. นางสาวจากรุวรรณ	สุขสวัสดิ์	กรรมการ
22. นายนพรัตน์	สุดแดน	กรรมการ
23. นางสาวอรดา	เนียมแย้ม	กรรมการ
24. นางสาวธัญรัตน์	อรรคบุตร	กรรมการ
25. นางโสภา	พึงพรหม	กรรมการ
26. นายบุญเถิง	นันทมัน	กรรมการ
27. นางสาวบุปผมาส	เหรียญขำ	กรรมการ
28. นางสาวทัตชญา	บุญเลิศ	กรรมการ
29. นางสาวมณฑลิกา	ชินสิทธิ์	กรรมการ
30. นางสาวรุ่งรัมย์	ขวามณี	กรรมการ
31. นางรัชนีพร	เลิศสถิตฐากรณ์	กรรมการ
32. นางลำเจียก	อนันต์รักษ์	กรรมการ
33. นายชัยรัฐ	อิชยาวณิชย์	กรรมการ
34. นางณัฐนันท์	หล่อเย็นง	กรรมการ
35. นายอุทร	ศรีพันธ์	กรรมการ
36. นางสาวพรรณณัฐ	พวงมาลัย	กรรมการ
37. นางณัฐนิชา	หลักคำ	กรรมการ
38. นางสาวอัญญาภาศ	เนาวลักษณ์	กรรมการ
39. นายสมบูรณ์	ภูอกหมอก	กรรมการ
40. นายนนทพต	แก้วโชติ	กรรมการ
41. นางศุภมิตร	โสประทับ	กรรมการ
42. นางกัญจน์ณัฐ	ดอนเสื่อ	กรรมการ
43. นางสาวณัฐกวิรินทร์	แก้วสุวรรณ	กรรมการ
44. นางวารุณี	ยิ่งเชิดงาม	กรรมการ
45. นางสาวกฤษณา	รังษีอรุณ	กรรมการ
46. นางเยาวดา	นิมิตเจริญ	กรรมการ
47. นางธิดารัตน์	มารศรี	กรรมการ
48. นางสาวรุจิรัตน์	วารินทร์สวัสดิ์	กรรมการ
49. นางวิทย์ยา	ตรีสกุล	กรรมการ
50. นางกนกกร	เกิ้ลดีพลี	กรรมการ

51. นายภาคิน	เต็มใจ	กรรมการ
52. นางบุษบา	โพธิ์ศรี	กรรมการ
53. นายสาโรจน์	อินสอน	กรรมการ
54. นางรัชดาภรณ์	ดวงมาลัย	กรรมการ
55. นายปราโมทย์	เครือวัลย์	กรรมการ
56. นายจิรวัดน์	หนูขำ	กรรมการ
57. นายภูษัณันท์	กิตติเวทยานุสรณ์	กรรมการ
58. นายอนุวัฒน์	วิเชียรศรี	กรรมการ
59. นายปานัส	มณีบุษย์	กรรมการ
60. นางปานจิตร	เอื้อทรงธรรม	กรรมการ
61. นายวิรินทร์	กุ่มพล	กรรมการ
62. นางสาวแวววิมล	อุปโภค	กรรมการ
63. นางอริษา	ขุนสูงเนิน	กรรมการ
64. นางอารีญา	เยี่ยมเพื่อน	กรรมการ
65. นางสาวจรัญญา	เจนจิตร	กรรมการ
66. ดาบตำรวจสุมิตร	เข้มอ่อน	กรรมการ
67. นางมนิศรา	วงศ์หมื่นพรม	กรรมการ

สถิตินักเรียนที่ถูกดำเนินการทางวินัย ประจำปีการศึกษา 2563

พฤติกรรม	จำนวน(คน)	ดำเนินการแล้ว
ทะเลาะวิวาท	23	23
ลักทรัพย์	4	4
สารเสพติด	21	21
ชู้สาว	8	8
อื่นๆ	11	11

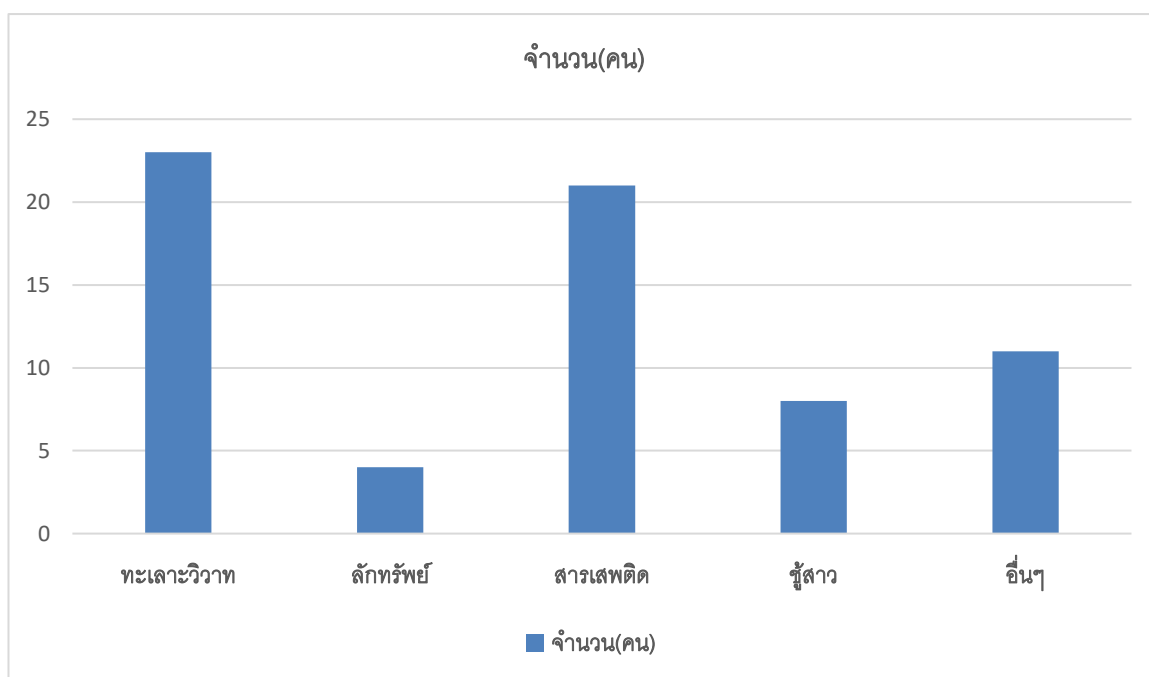

รายชื่อคณะกรรมการงานสารวัตรนักเรียนและพนักงานเจ้าหน้าที่ส่งเสริมความประพฤตินักเรียน
นักศึกษา (พสน.) ประจำปีการศึกษา 2563

1. นายนรินทร์ เทพหัสติน ณ อยู่ธยา	ประธานกรรมการ
2. นายสมบัติ ไชยศร	รองประธานกรรมการ
3. นายวิริยะ จินดาวงศ์	รองประธานกรรมการ
4. นายวิชชุ รังสิยานนท์	กรรมการ
5. นางจันทิรา แก้วกุลปรีชา	กรรมการ
6. นายกุลศักดิ์ สุขย์ม	กรรมการ
7. นางจารุชา ไชยศร	กรรมการ
8. นายภาคภูมิ มีวาสนา	กรรมการ
9. นายกิตติ กรพรม	กรรมการ
10. นายถวิล จุลทัศน์	กรรมการ
11. นายทรงสิทธิ์ ทรงธรรม	กรรมการ
12. นางสาวชนิศา ธรรมอินทร์	กรรมการ
13. นายสิทธิกร พ่วงเอี่ยม	กรรมการ
14. นางสาวกัญชลิดา ป้องขัน	กรรมการ
15. นางสาวปณัสดา วจนะเสถียร	กรรมการ
16. นายนพลสิทธิ์ ดำเรือง	กรรมการ
17. นายไพรัตน์ ประดิษฐ์โต	กรรมการ
18. นายชุตีเชษฐ์ กิริติเรขา	กรรมการ
19. นายสงกรานต์ เศษขุนทด	กรรมการและเลขานุการ
20. นายเจษฎา พละศักดิ์	กรรมการและผู้ช่วยเลขานุการ

ผลการดำเนินงานระบบการดูแลช่วยเหลือนักเรียนเป็นรายบุคคล

ผลการวิเคราะห์ข้อมูล

จากการที่ได้จัดกิจกรรมระบบดูแลช่วยเหลือนักเรียนปรากฏผลดังนี้

ตารางที่ 1 แสดงผลการคัดกรองด้านการเรียน

จำนวนนักเรียน ทั้งหมด	ผลการคัดกรองนักเรียน					
	กลุ่มปกติ		กลุ่มเสี่ยง		กลุ่มมีปัญหา/ ช่วยเหลือ	
	จำนวน	ร้อยละ	จำนวน	ร้อยละ	จำนวน	ร้อยละ
2,642	2,338	88.49	248	9.39	56	2.12

ข้อมูล ณ 10 มิถุนายน 2563

จากตารางที่ 1 พบว่าผลการคัดกรองนักเรียนรายบุคคลด้านการเรียนนั้นส่วนใหญ่ักเรียนอยู่ในกลุ่มปกติ มีจำนวน 2,338 คน คิดเป็นร้อยละ 88.49 อยู่ในกลุ่มเสี่ยงมีจำนวน 248 คน คิดเป็นร้อยละ 9.39 และ กลุ่มมีปัญหา/ช่วยเหลือ จำนวน 56 คน คิดเป็นร้อยละ 2.12

ตารางที่ 2 แสดงผลการคัดกรองนักเรียนเป็นรายบุคคลด้านสุขภาพร่างกาย

จำนวนนักเรียน ทั้งหมด	ผลการคัดกรองนักเรียน					
	กลุ่มปกติ		กลุ่มเสี่ยง		กลุ่มมีปัญหา/ ช่วยเหลือ	
	จำนวน	ร้อยละ	จำนวน	ร้อยละ	จำนวน	ร้อยละ
2,642	2,256	85.39	361	13.66	25	0.95

ข้อมูล ณ 10 มิถุนายน 2563

จากตารางที่ 2 พบว่าผลการคัดกรองนักเรียนรายบุคคลด้านสุขภาพร่างกายนั้นส่วนใหญ่ักเรียนอยู่ในกลุ่มปกติมีจำนวน 2,256 คิดเป็นร้อยละ 85.39 อยู่ในกลุ่มเสี่ยง ทั้งหมดมีจำนวน 361 คน คิดเป็นร้อยละ 13.66 และ กลุ่มมีปัญหา/ช่วยเหลือ จำนวน 25 คน คิดเป็นร้อยละ 0.95

ตารางที่ 3 แสดงผลการคัดกรองนักเรียนเป็นรายบุคคลด้านสุขภาพจิตและพฤติกรรม

จำนวนนักเรียน ทั้งหมด	ผลการคัดกรองนักเรียน					
	กลุ่มปกติ		กลุ่มเสี่ยง		กลุ่มมีปัญหา/ ช่วยเหลือ	
	จำนวน	ร้อยละ	จำนวน	ร้อยละ	จำนวน	ร้อยละ
2,642	2,369	89.67	213	8.06	60	2.27

ข้อมูล ณ 10 มิถุนายน 2563

จากตารางที่ 3 พบว่าผลการคัดกรองนักเรียนรายบุคคลด้านสุขภาพจิตและพฤติกรรมนั้นส่วนใหญ่นักเรียนอยู่ในกลุ่มปกติมีจำนวน มีจำนวน 2,369 คน คิดเป็นร้อยละ 89.67 อยู่ในกลุ่มเสี่ยง ทั้งหมดมีจำนวน 213 คน คิดเป็นร้อยละ 8.06 และ กลุ่มมีปัญหา/ช่วยเหลือ จำนวน 60 คน คิดเป็นร้อยละ 2.27

ตารางที่ 4 แสดงผลการคัดกรองนักเรียนเป็นรายบุคคลด้านเศรษฐกิจ

จำนวนนักเรียน ทั้งหมด	ผลการคัดกรองนักเรียน					
	กลุ่มปกติ		กลุ่มเสี่ยง		กลุ่มมีปัญหา/ ช่วยเหลือ	
	จำนวน	ร้อยละ	จำนวน	ร้อยละ	จำนวน	ร้อยละ
2,642	2,382	90.16	226	8.55	34	1.29

ข้อมูล ณ 10 มิถุนายน 2563

จากตารางที่ 4 พบว่าผลการคัดกรองนักเรียนรายบุคคลด้านเศรษฐกิจนั้นส่วนใหญ่นักเรียนอยู่ในกลุ่มปกติมีจำนวน 2,382 คน คิดเป็นร้อยละ 90.16 อยู่ในกลุ่มเสี่ยง ทั้งหมดมีจำนวน 226 คน คิดเป็นร้อยละ 8.55 และ กลุ่มมีปัญหา/ช่วยเหลือ จำนวน 34 คน คิดเป็นร้อยละ 1.29

ตารางที่ 5 แสดงผลการคัดกรองนักเรียนเป็นรายบุคคลด้านการคุ้มครองนักเรียน

จำนวนนักเรียน ทั้งหมด	ผลการคัดกรองนักเรียน					
	กลุ่มปกติ		กลุ่มเสี่ยง		กลุ่มมีปัญหา/ ช่วยเหลือ	
	จำนวน	ร้อยละ	จำนวน	ร้อยละ	จำนวน	ร้อยละ
2,642	2,246	85.01	389	14.72	7	0.26

ข้อมูล ณ 10 มิถุนายน 2563

จากตารางที่ 5 พบว่าผลการคัดกรองนักเรียนรายบุคคลด้านการคุ้มครองนักเรียน นั้นส่วนใหญ่นักเรียนอยู่ในกลุ่มปกติมีจำนวน 2,246 คน คิดเป็นร้อยละ 85.01 อยู่ในกลุ่มเสี่ยง ทั้งหมดมีจำนวน 389 คน คิดเป็นร้อยละ 14.72 และ กลุ่มมีปัญหา/ช่วยเหลือ จำนวน 7 คน คิดเป็นร้อยละ 0.26

ตารางที่ 6 แสดงผลการคัดกรองนักเรียนเป็นรายบุคคลด้านสารเสพติด

จำนวนนักเรียน ทั้งหมด	ผลการคัดกรองนักเรียน					
	กลุ่มปกติ		กลุ่มเสี่ยง		กลุ่มมีปัญหา/ ช่วยเหลือ	
	จำนวน	ร้อยละ	จำนวน	ร้อยละ	จำนวน	ร้อยละ
2,642	2,504	94.78	128	4.84	10	0.38

ข้อมูล ณ 10 มิถุนายน 2563

จากตารางที่ 6 พบว่าผลการคัดกรองนักเรียนรายบุคคลด้านสารเสพติดนั้นส่วนใหญ่ักเรียนอยู่ในกลุ่มปกติมีจำนวน 2,504 คน คิดเป็นร้อยละ 94.78 อยู่ในกลุ่มเสี่ยง ทั้งหมดมีจำนวน 128 คน คิดเป็นร้อยละ 4.84 และ กลุ่มมีปัญหา/ช่วยเหลือ จำนวน 10 คน คิดเป็นร้อยละ 0.38

ตารางที่ 7 แสดงผลการคัดกรองนักเรียนเป็นรายบุคคลด้านความปลอดภัย

จำนวนนักเรียน ทั้งหมด	ผลการคัดกรองนักเรียน					
	กลุ่มปกติ		กลุ่มเสี่ยง		กลุ่มมีปัญหา/ ช่วยเหลือ	
	จำนวน	ร้อยละ	จำนวน	ร้อยละ	จำนวน	ร้อยละ
2,642	2,191	82.93	450	17.03	1	0.04

ข้อมูล ณ 10 มิถุนายน 2563

จากตารางที่ 7 พบว่าผลการคัดกรองนักเรียนรายบุคคลด้านความปลอดภัยนั้นส่วนใหญ่ักเรียนอยู่ในกลุ่มปกติมีจำนวน 2,191 คน คิดเป็นร้อยละ 82.93 อยู่ในกลุ่มเสี่ยง ทั้งหมดมีจำนวน 450 คน คิดเป็นร้อยละ 17.03 และ กลุ่มมีปัญหา/ช่วยเหลือ จำนวน 1 คน คิดเป็นร้อยละ 0.04

ตารางที่ 8 แสดงผลการคัดกรองนักเรียนเป็นรายบุคคลด้านพฤติกรรมทางเพศ

จำนวนนักเรียน ทั้งหมด	ผลการคัดกรองนักเรียน					
	กลุ่มปกติ		กลุ่มเสี่ยง		กลุ่มมีปัญหา/ ช่วยเหลือ	
	จำนวน	ร้อยละ	จำนวน	ร้อยละ	จำนวน	ร้อยละ
2,642	2,553	96.63	87	3.29	2	0.08

ข้อมูล ณ 10 มิถุนายน 2563

จากตารางที่ 8 พบว่าผลการคัดกรองนักเรียนรายบุคคลด้านพฤติกรรมทางเพศ นั้นส่วนใหญ่ักเรียนอยู่ในกลุ่มปกติมีจำนวน มีจำนวน 2,553 คน คิดเป็นร้อยละ 96.63 อยู่ในกลุ่มเสี่ยง ทั้งหมดมีจำนวน 87 คน คิดเป็นร้อยละ 3.29 และ กลุ่มมีปัญหา/ช่วยเหลือ จำนวน 2 คน คิดเป็นร้อยละ 0.08

ตารางที่ 9 แสดงผลการดำเนินงานช่วยเหลือนักเรียนกลุ่มเสี่ยง/มีปัญหา จำแนกตามลักษณะของปัญหา

ลักษณะของปัญหา	จำนวนนักเรียน กลุ่มเสี่ยง/มีปัญหา	ได้ช่วยเหลือแล้ว	อยู่ในระหว่างการ ช่วยเหลือ	ส่งต่อ ภายในและ ภายนอก
ด้านการเรียน	253	166	69	16
ด้านสุขภาพกาย	291	132	136	51
ด้านสุขภาพจิตและพฤติกรรม	193	129	62	23
ด้านเศรษฐกิจ	216	146	64	22
ด้านการคุ้มครองนักเรียน	295	129	150	36
ด้านสารเสพติด	98	59	28	11
ด้านความปลอดภัย	277	66	198	66
ด้านพฤติกรรมทางเพศ	55	24	33	6

จากตารางที่ 9 พบว่านักเรียนโรงเรียนนวมินทราชูทิศ กรุงเทพมหานคร อยู่ในกลุ่มเสี่ยง/มีปัญหา ด้านการเรียน จำนวน 353 คน ได้ช่วยเหลือแล้ว 166 คน อยู่ในระหว่างการช่วยเหลือ 69 คน ส่งต่อ 16 คน ด้านสุขภาพกาย จำนวน 291 คน ได้ช่วยเหลือแล้ว 132 คน อยู่ในระหว่างการช่วยเหลือ 136 คน ส่งต่อ 51 คน ด้านสุขภาพจิตและพฤติกรรม จำนวน 193 คน ได้ช่วยเหลือแล้ว 129 คน อยู่ในระหว่างการช่วยเหลือ 62 คน ส่งต่อ 23 คน ด้านเศรษฐกิจจำนวน 216 คน ได้ช่วยเหลือแล้ว 146 คน อยู่ในระหว่างการช่วยเหลือ 64 คน ส่งต่อ 22 คน ด้านการคุ้มครองนักเรียนจำนวน 295 คน ได้ช่วยเหลือแล้ว 129 คน อยู่ในระหว่างการช่วยเหลือ 150 คน ส่งต่อ 36 คน ด้านสารเสพติด จำนวน 98 คน ได้ช่วยเหลือแล้ว 59 คน อยู่ในระหว่างการช่วยเหลือ 28 คน ส่งต่อ 11 คน ด้านความปลอดภัย จำนวน 277 คน ได้ช่วยเหลือแล้ว 66 คน อยู่ในระหว่างการช่วยเหลือ 198 คน ส่งต่อ 66 คน ด้านพฤติกรรมทางเพศ จำนวน 55 คน ได้ช่วยเหลือแล้ว 24 คน อยู่ในระหว่างการช่วยเหลือ 33 คน ส่งต่อ 6 คน

คณะกรรมการเครือข่ายผู้ปกครองระดับห้องเรียนโรงเรียนนวมินทราชูทิศ
กรุงเทพมหานคร ปีการศึกษา ๒๕๖๓ ดังนี้

ระดับชั้นมัธยมศึกษาปีที่ ๑/๑

๑. นางอัจฉรา	สมศรี	ประธาน
๒. นางสาวฉัตรรวี	เอียรนันทพงษ์	รองประธาน
๓. นางสาวสรัญญา	ศักดิ์สุวรรณ	เหรัญญิก
๔. นางจิตาภา	เกษมสุข	สวัสดิการ
๕. นางสาวกัญญ์พิดา	เงาภูทอง	ประชาสัมพันธ์
๖. นางสาวชนัดดา	แก้วโสภาค	เลขานุการ
๗. นางสาวศรินยา	ภุมรินทร์	ผู้ประสานงาน
๘. นางสาวณัฐภัสร์	ธนากิจไพศาล	ผู้ประสานงาน

ระดับชั้นมัธยมศึกษาปีที่ ๑/๒

๑. นางกัญญาภัค	ฟังสุนทร	ประธาน
๒. นางสาวพรณิษา	เยาวนิจ	รองประธาน
๓. นางแสงจันทร์	ไชยชนะ	เหรัญญิก
๔. นางพัทธ์ธีรา	เปาจิ้น	สวัสดิการ
๕. นางสุนทรี	วิลาทอง	ประชาสัมพันธ์
๖. นางสาวปิยะมาศ	เพชรมั่ง	เลขานุการ
๗. นางสาวปัทมา	อภิเจริณพันธ์	ผู้ประสานงาน
๘. นางสาววศากรณ์	สันสน	ผู้ประสานงาน

ระดับชั้นมัธยมศึกษาปีที่ ๑/๓

๑. นายทักษิณ	ใจดี	ประธาน
๒. นางสาวสุพัตรา	อำพันธ์แดง	รองประธาน
๓. นางสุนันทา	สว่างชาติ	เหรัญญิก
๔. นางวราภรณ์	อินทร์ทิพย์	สวัสดิการ
๕. นางจิราภรณ์	ลี	ประชาสัมพันธ์
๖. นายณรงค์ฤทธิ์	กล้าหาญ	เลขานุการ
๗. นางสาวณัฐธิดา	ทองสว่าง	ผู้ประสานงาน
๘. ส.ต.ต.รณเดช	ไสว	ผู้ประสานงาน

ระดับชั้นมัธยมศึกษาปีที่ ๑/๔

๑. นางสุภาณี	กาลคลอด	ประธาน
๒. นายกฤษเนตร	ฝุ่นเงิน	รองประธาน
๓. นางสุนทรี	รุ่งเรือง	เหรัญญิก
๔. นางสาวรัมภ์รดา	ฤทธิ์อ้อม	สวัสดิการ
๕. นางปวีณา	พาแก้ว	ประชาสัมพันธ์
๖. นางนุชนารถ	รักษา	เลขานุการ
๗. นางสาววันวิสาข์	เทพวรรณ	ผู้ประสานงาน
๘. นายนพลสิทธิ์	คำเรือง	ผู้ประสานงาน

ระดับชั้นมัธยมศึกษาปีที่ ๑/๕

๑. นางสาวกรวิยา	ณะรัตตะ	ประธาน
๒. นายศุภกิจ	ดวงมาลา	รองประธาน
๓. นางสาวอรัญญา	พุ่มชื่น	เหรัญญิก
๔. นางคำเพียร	มากนคร	สวัสดิการ
๕. นางรัชดาภรณ์	ดวงมาลย์	ประชาสัมพันธ์
๖. นางสาวพัชราภรณ์	ศรีใจวงศ์	เลขานุการ
๗. นางสาวนิศากร	อุปนันท์	ผู้ประสานงาน
๘. นางสาวกนกอร	อาจเอี่ยม	ผู้ประสานงาน

ระดับชั้นมัธยมศึกษาปีที่ ๑/๖

๑. นางชมประภัสสไทย	ไทยดิ่ง	ประธาน
๒. นางสาวอรปรียา	สะสันติ	รองประธาน
๓. นางสาวณัฐกฤตา	บุญเรือง	เหรัญญิก
๔. นายณัฐพร	สุขช่วง	สวัสดิการ
๕. นางสาวศราวดี	ศรีแสงส่อง	ประชาสัมพันธ์
๖. นางสาวมณีนรัตน์	การะเกตุ	เลขานุการ
๗. นางสาวอุไร	แก่นสัย	ผู้ประสานงาน
๘. นางสาวจินดามาศร์	มีอาษา	ผู้ประสานงาน

ระดับชั้นมัธยมศึกษาปีที่ ๑/๗

๑. นายชวัลวิทย์	สิงห์สงค์	ประธาน
๒. นางสาววไลลักษณ์	ทวีพันธุ์	รองประธาน
๓. นางสาวมณีนพร	ศรีสมรส	เหรัญญิก

๔. นางชิวกี	บุตรมาน	สวัสดิการ
๕. นางสาวณะอาภร	ศิริเมือง	ประชาสัมพันธ์
๖. นางสาวบรรจง	แขวขุนทด	เลขานุการ
๗. นายธีรวัต	นวลภักดิ์	ผู้ประสานงาน
๘. นางมะลิวัลย์	จันทกนการ	ผู้ประสานงาน

ระดับชั้นมัธยมศึกษาปีที่ ๑/๘

๑. นายเอกชัย	สนสร้อย	ประธาน
๒. นางสาวอรกิตต์	คงอยู่	รองประธาน
๓. นางวิลาวัลย์	จำปาทอง	เหรัญญิก
๔. นางสาวอภัสสร	ยิ่งนอก	สวัสดิการ
๕. นางจิตรา	มีแสง	ประชาสัมพันธ์
๖. นางสาวเกษกัญญา	ใจมาแก้ว	เลขานุการ
๗. นางรุ่งลาวัลย์	กรสวนสมบัติ	ผู้ประสานงาน
๘. นายเจษฎา	พละศักดิ์	ผู้ประสานงาน

ระดับชั้นมัธยมศึกษาปีที่ ๑/๙

๑. นายนพรัตน์	สุดแดน	ประธาน
๒. นางวิลาวัลย์	จำปาทอง	รองประธาน
๓. นางเพลินจิตร	ช่วยแก้ว	เหรัญญิก
๔. นางสุภานิดา	กาล้อม	สวัสดิการ
๕. นางสาวชมจริรา	บุญคำ	ประชาสัมพันธ์
๖. นางสุนทรีย์	อันมี	เลขานุการ
๗. นายสมบัติ	ไชยสร	ผู้ประสานงาน
๘. นายณรงค์ฤทธิ์	กล้าหาญ	ผู้ประสานงาน

ระดับชั้นมัธยมศึกษาปีที่ ๑/๑๐

๑. นางอรดา	เนียมแย้ม	ประธาน
๒. นางภัคพิมภรณ์	พัชจระชญา	รองประธาน
๓. นางนงเยาว์	อบรม	เหรัญญิก
๔. นางสุมาลี	สุขศรี	สวัสดิการ
๕. นางสาวอัญวิพร	ปัดสา	ประชาสัมพันธ์
๖. นางกัญญาณัฐ	ติยี่ง	เลขานุการ
๗. นายพนธกร	พิมเสน	ผู้ประสานงาน

๘. นางสาวอภิญา	สีกัน	ผู้ประสานงาน
ระดับชั้นมัธยมศึกษาปีที่ ๑/๑๑		
๑. นางสาวฉัตรรัตน์	อรรคบุตร	ประธาน
๒. นางปิยะวัฒน์	พรมฤทธิ์	รองประธาน
๓. นางสาวเกสร	คำหนองยาง	เหรัญญิก
๔. นายถาวร	คงประพันธ์	สวัสดิการ
๕. นางพรพนา	ศิริโชคเมธา	ประชาสัมพันธ์
๖. นางสาวอรรวรรณ	บรมสุข	เลขานุการ
๗. นางสาวสุพรรณษา	แก้วสีหมอก	ผู้ประสานงาน
๘. นางสาววัชรินทร์	ทิพย์ประทุม	ผู้ประสานงาน
ระดับชั้นมัธยมศึกษาปีที่ ๑/๑๒		
๑. นางโสภา	พິงพรม	ประธาน
๒. นางสุภาพ	พิทักษ์	รองประธาน
๓. นางอรพินท์	พวงชนะเลิศ	เหรัญญิก
๔. นางทองหวง	พรหมทองกลาง	สวัสดิการ
๕. นางพรทิพย์	คำมี	ประชาสัมพันธ์
๖. นางช่อทิพย์	โตโสสม	เลขานุการ
๗. นายทรงสิทธิ์	ทรงธรรม	ผู้ประสานงาน
๘. นางสาวสุภาภา	แก่นนาคำ	ผู้ประสานงาน
ระดับชั้นมัธยมศึกษาปีที่ ๑/๑๓		
๑. นายบุญเถิง	นันทมัน	ประธาน
๒. นายประยงค์	หินชุย	รองประธาน
๓. นางสาววัชรา	บัวจันทร์	เหรัญญิก
๔. นางณัฐนิชา	โชติวรรณ	สวัสดิการ
๕. นางสาวรุ่งรัตน์	โพธิ์แก้ว	ประชาสัมพันธ์
๖. นางวรรณิณี	วรรณทวิมงคล	เลขานุการ
๗. นายวิริยะ	จินดาวงค์	ผู้ประสานงาน
๘. นายสัญญาพงษ์	บุญญาภูมิพิทักษ์	ผู้ประสานงาน
ระดับชั้นมัธยมศึกษาปีที่ ๑/๑๔		
๑. นางสาวสุนัน	สุดาปัน	ประธาน
๒. นายสมชาย	อังสุภาพ	รองประธาน

๓. นายประเทือง	กลิ้งเอี่ยม	เหรียญก
๔. นางสาวคร	จันทร์หอม	สวัสดิการ
๕. นางสาวพรรณณี	พงษ์ทอง	ประชาสัมพันธ์
๖. นายรักษาทิ	เขตรนคร	เลขานุการ
๗. นางภุรีรัช	บุญจันทร์	ผู้ประสานงาน
๘. นางสาวสาวิตรี	กลิ่นธูป	ผู้ประสานงาน

ระดับชั้นมัธยมศึกษาปีที่ ๒/๑

๑. นางสาวบุปผมาส	เหรียญขำ	ประธาน
๒. นายชูศักดิ์	ส่งสว่าง	รองประธาน
๓. นางจุฑามาศ	คำสุวรรณ	เหรียญก
๔. นางสาวภริตา	กองศิลป์	สวัสดิการ
๕. นางกฤติยาภรณ์	हारโสด	ประชาสัมพันธ์
๖. นายธีรเศรษฐ์	คำสุวรรณ	เลขานุการ
๗. นางสาวสายสุนีย์	งามพรหม	ผู้ประสานงาน
๘. นางจุไรรัตน์	วิภัยนภากุล	ผู้ประสานงาน

ระดับชั้นมัธยมศึกษาปีที่ ๒/๒

๑. นางสาวทัตชนา	บุญเลิศ	ประธาน
๒. นางสาวรติ	ผยุมา	รองประธาน
๓. นางศิริวรรณ	ครองเมือง	เหรียญก
๔. นางกัญญา	กิจสิริเวช	สวัสดิการ
๕. นางณัฐวรินทร์	มุสิกาวิน	ประชาสัมพันธ์
๖. นางพิชากร	มณีกาญจน์	เลขานุการ
๗. นางสาววิลาสินี	ลิขิตชัยศักดิ์	ผู้ประสานงาน
๘. นางสาวธีรรัตน์	นาคละมัย	ผู้ประสานงาน

ระดับชั้นมัธยมศึกษาปีที่ ๒/๓

๑. นางวิภาวรรณ	กุลพัชรานุรักษ์	ประธาน
๒. นางสาวปิ่นประภา	สว่างศรี	รองประธาน
๓. นางจันรี	เอี่ยม	เหรียญก
๔. นางสาวสุภาพร	รัตน์ทอง	สวัสดิการ
๕. นางจารุวรรณ	แช่หลี	ประชาสัมพันธ์
๖. นางสาวสิริกร	รักบุญ	เลขานุการ

๗. นางสาวอาริยา	วันทา	ผู้ประสานงาน
๘. นายเกรียงไกร	ทำนาเมือง	ผู้ประสานงาน

ระดับชั้นมัธยมศึกษาปีที่ ๒/๔

๑. นางสาวสิริวรรณ	เพชรสุวรรณ	ประธาน
๒. นางสาวชนิษฐา	สว่างชาติ	รองประธาน
๓. นายวิชัย	เวชกุล	เหรัญญิก
๔. นางสาวอันทฉิษฐ์	อูร์โครต	สวัสดิการ
๕. นายอรรถพล	คุปตสรรงค์	ประชาสัมพันธ์
๖. นางสาวบุศดี	สถิระบุตร	เลขานุการ
๗. นางกรรณิการ์	เสียงใหญ่	ผู้ประสานงาน
๘. นางสาวลำไพร	ลาแสน	ผู้ประสานงาน

ระดับชั้นมัธยมศึกษาปีที่ ๒/๕

๑. นางสาวมณฑิกา	ชินสิทธิ์	ประธาน
๒. นางสาวอารีรัตน์	ผิวอ่อน	รองประธาน
๓. นางวรรณนา	ศรีปะดู	เหรัญญิก
๔. นางสาวจันทิมา	บุญเกิด	สวัสดิการ
๕. นางอรุสรวงค์	หวังดี	ประชาสัมพันธ์
๖. นางสาวสุภาวดี	คุณมี	เลขานุการ
๗. นางพรทิพย์	ทองจีน	ผู้ประสานงาน
๘. นายกิตติ	กรพรม	ผู้ประสานงาน

ระดับชั้นมัธยมศึกษาปีที่ ๒/๖

๑. นางกานดา	แก้วแผ้ว	ประธาน
๒. นางซัชชาลี	ชาติรี	รองประธาน
๓. นายอนุชา	ปานจันทร์	เหรัญญิก
๔. นางสาวรุ่งวารีย์	เรียบริตัน	สวัสดิการ
๕. นางสาววิไลลักษณ์	คิดเฉพาะ	ประชาสัมพันธ์
๖. นางลิมป์ปียา	ฉัญสิงห์สกุล	เลขานุการ
๗. นายวิรัตน์	สินชู	ผู้ประสานงาน
๘. นางสาวสาวิตรี	หล้าเบ็ญสะ	ผู้ประสานงาน

ระดับชั้นมัธยมศึกษาปีที่ ๒/๗

๑. นางสาวรุ่งรัศมี	ขวามณี	ประธาน
--------------------	--------	--------

๒. นางสาวสุชญา	จิโรชวรากร	รองประธาน
๓. นางสาวกนกวรรณ	พินัสสน	เหรัญญิก
๔. นางดวงฤทัย	น้อยศรี	สวัสดิการ
๕. นางสาวจิราพร	แก้วพู	ประชาสัมพันธ์
๖. นางสาวสงกรานต์	เงาภูทอง	เลขานุการ
๗. นายไพรัตน์	ประดิษฐ์โต	ผู้ประสานงาน
๘. นางสาวภาณิกา	พินิจมนตรี	ผู้ประสานงาน

ระดับชั้นมัธยมศึกษาปีที่ ๒/๘

๑. นางรัสรินทร์	เลิศสถิตฐากรณ์	ประธาน
๒. นางสาวสุพัตรา	บุญศรี	รองประธาน
๓. นางสาวอณิตตา	บุญรุ่ง	เหรัญญิก
๔. นายเกียรติรัฐ	เอื้อใจ	สวัสดิการ
๕. นางกตัญญู	มুমทอง	ประชาสัมพันธ์
๖. นายมานพ	แจ้สว่าง	เลขานุการ
๗. นางสาวนวลศิริ	สันติสวัสดิ์	ผู้ประสานงาน
๘. นางสาวอัญชุลี	ทองสาลี	ผู้ประสานงาน

ระดับชั้นมัธยมศึกษาปีที่ ๒/๙

๑. นางลำเจียก	อนันต์รักษ์	ประธาน
๒. นายกายสิทธิ์	มีมา	รองประธาน
๓. นางไพรสน	ยุรยาตร์	เหรัญญิก
๔. นางสาวณัฐชวัล	นิริชโรโกคิน	สวัสดิการ
๕. นางใหม่	บำเพ็ญ	ประชาสัมพันธ์
๖. นายบังอรรัตน์	แป้นสุวรรณ	เลขานุการ
๗. นางสาวรัตติกาล	แก้วพวง	ผู้ประสานงาน
๘. นางสาววาดฝัน	หิปะนัต	ผู้ประสานงาน

ระดับชั้นมัธยมศึกษาปีที่ ๒/๑๐

๑. นายชัยรัฐ	อิชผาวณิชัย	ประธาน
๒. นางสาวสุพัตร	สินทาลุณัย	รองประธาน
๓. นางสาวโกเมน	ยะทัตตะ	เหรัญญิก
๔. นายธรรมชัย	เฟือกสวัสดิ์	สวัสดิการ
๕. นางสาวสิริพร	ทิพภูสัง	ประชาสัมพันธ์

๖. นางสาววรรณิ	เพ็ชร้อย	เลขานุการ
๗. นางสาวฐิติรัตน์	ดวงเกตุ	ผู้ประสานงาน
๘. นางสาวปัทมาศ	เมืองสุวรรณ	ผู้ประสานงาน

ระดับชั้นมัธยมศึกษาปีที่ ๒/๑๑

๑. นางณัฐนันท์	หล่อยืนยง	ประธาน
๒. นางสาวรพีพร	ทองดีเลิศ	รองประธาน
๓. นางสาวอภิกษณา	พีระภิญโญกุล	เหรัญญิก
๔. นางรวิวิ	สายพลิก	สวัสดิการ
๕. นางสาวเพ็ญพิชา	สีวีระ	ประชาสัมพันธ์
๖. นางจุลจุฬา	คณะรัมย์	เลขานุการ
๗. นายกุลศักดิ์	สุขยัม	ผู้ประสานงาน
๘. นางสาวณัฐิพร	คำปลา	ผู้ประสานงาน

ระดับชั้นมัธยมศึกษาปีที่ ๒/๑๒

๑. นายอุทร	ศรีพันธ์	ประธาน
๒. นางสาวกุนทีณี	คะเลรัมย์	รองประธาน
๓. นางสาวจุฑาทิพย์	ปวงปะซัง	เหรัญญิก
๔. นางมาลัย	สหวุฒิวัฒน์	สวัสดิการ
๕. นางสาวนัชภัค	ทินนา	ประชาสัมพันธ์
๖. นางสาวนภัสนันท์	อ่อนเบา	เลขานุการ
๗. นางสาวกาญจนาภา	ชาวไชย	ผู้ประสานงาน
๘. นายอรรถกานต์	สิมาทอง	ผู้ประสานงาน

ระดับชั้นมัธยมศึกษาปีที่ ๒/๑๓

๑. นางสาวพรณัฐ	พวงมาลัย	ประธาน
๒. นางกันตยา	บุญมี	รองประธาน
๓. นางเบญจมาศ	เซ็นลี	เหรัญญิก
๔. นางชนาพร	แสงวันทอง	สวัสดิการ
๕. นายปรัชญา	ช่วยรักษา	ประชาสัมพันธ์
๖. นางน้ำค้าง	โธนไธสง	เลขานุการ
๗. นายชุตติเชษฐ์	กิริติเรขา	ผู้ประสานงาน
๘. ว่าที่ ร.ต.นิรุ้งเรือง	พันธุ์ยา	ผู้ประสานงาน

ระดับชั้นมัธยมศึกษาปีที่ ๒/๑๔

๑. นางณัฐนิชา	หลักคำ	ประธาน
๒. นายวิไลษฐ์	จันทร์จามร	รองประธาน
๓. นางสาวนัตติษา	กุสุมาลย์สกุล	เหรัญญิก
๔. นางปริญา	ศรีสกุล	สวัสดิการ
๕. นางฉวีวรรณ	น้ำดอกไม้	ประชาสัมพันธ์
๖. นางสาวหนูจันทร์	นาอุดม	เลขานุการ
๗. นายสงกรานต์	เศษขุนทด	ผู้ประสานงาน
๘. ว่าที่ ร.ต.วีระเดช	เกิดบ้านตะเคียน	ผู้ประสานงาน

ระดับชั้นมัธยมศึกษาปีที่ ๓/๑

๑. นางสาวอัญญา มาศ	เนาลักษ์	ประธาน
๒. นางสาวรังสียา	คำประสงค์	รองประธาน
๓. ร.อ.พิพิธ	วิริยะศาสตร์	เหรัญญิก
๔. นางสาวนิตยา	ยัดพวก	สวัสดิการ
๕. นายวรวุฒิ	ธนโชติสมบุญ	ประชาสัมพันธ์
๖. นางลลิตาภัทร	เสถียรรอด	เลขานุการ
๗. นางสาวอรรจนีย์	ชูช่วยสุวรรณ	ผู้ประสานงาน
๘. นางสาวศิตา	ประสานสุข	ผู้ประสานงาน

ระดับชั้นมัธยมศึกษาปีที่ ๓/๒

๑. นายสมบุรณ์	ภูฤกษ์หมอก	ประธาน
๒. นายจรัส	ประธรรมโย	รองประธาน
๓. นางสุภาวดี	บุญนาค	เหรัญญิก
๔. นางสาวสุณี	แก้วศรี	สวัสดิการ
๕. นางสาวมาลี	จิ๋วจ	ประชาสัมพันธ์
๖. นางสาวอัญวิพร	ปัดสา	เลขานุการ
๗. นางสาวกัญญ์ชลิตา	ป่องขัน	ผู้ประสานงาน
๘. นางสาวกฤษฏี	มังศรี	ผู้ประสานงาน

ระดับชั้นมัธยมศึกษาปีที่ ๓/๓

๑. นายนนทพต	แก้วโชติ	ประธาน
๒. นายวีระยุทธ	ชัยชนะ	รองประธาน
๓. นางสาวกัญญา	ทองประไพ	เหรัญญิก
๔. นางธัญวลัย	วันทนีศรี	สวัสดิการ

๕. นางสาวสุกรรยา	พรมศร	ประชาสัมพันธ์
๖. นางสาววันเพ็ญ	ยังสรณะ	เลขานุการ
๗. นางยุพิน	บำรุงราษฎร์	ผู้ประสานงาน
๘. นายกฤษฎา	ตะคำมี	ผู้ประสานงาน

ระดับชั้นมัธยมศึกษาปีที่ ๓/๔

๑. นางวันเพ็ญ	โต้งทอง	ประธาน
๒. นายรณฤทธิ์	รอดคำ	รองประธาน
๓. นางจิตติมา	โพธิ์ทอง	เหรัญญิก
๔. นางสาวรุ่งนภา	ศรีรักษาพล	สวัสดิการ
๕. นางสาวกำไร	พรมมา	ประชาสัมพันธ์
๖. นางสาววิตรี	พุ่มทอง	เลขานุการ
๗. นายศุภกร	คำป่อง	ผู้ประสานงาน
๘. นางสาวณัฐธิดา	มณีพิพัฒน์	ผู้ประสานงาน

ระดับชั้นมัธยมศึกษาปีที่ ๓/๕

๑. นางศุภมิตร	โสประดับ	ประธาน
๒. นางสาวสุรัตน์ดา	นามบุตร	รองประธาน
๓. นางสาวรัตดา	ชินวงษ์	เหรัญญิก
๔. นางสาวมนัสชนก	สุขจินดา	สวัสดิการ
๕. นายสายฝน	แก้วปัด	ประชาสัมพันธ์
๖. นางสาวนาถร่ำไพ	สุภะกะ	เลขานุการ
๗. นายภัทรวัฒน์	พงศ์นุรักษ์	ผู้ประสานงาน
๘. นายสุรียา	แย้มบัว	ผู้ประสานงาน

ระดับชั้นมัธยมศึกษาปีที่ ๓/๖

๑. นางกัญจน์ณัฐ	ดอนเสื่อ	ประธาน
๒. นายชเนตร	แก้วเล็ก	รองประธาน
๓. นางณวี	เพลินบุตร	เหรัญญิก
๔. นายประสพโชค	ตีปัญญา	สวัสดิการ
๕. นางสาววรรณคดี	ดวงทอง	ประชาสัมพันธ์
๖. นางสาวบุญณดา	บุญลิตร์	เลขานุการ
๗. นายวิษณุ	ธีรามนต์	ผู้ประสานงาน
๘. นางสาวอัจฉริยา	นาคอ้าย	ผู้ประสานงาน

ระดับชั้นมัธยมศึกษาปีที่ ๓/๗

๑. นางสาวณัฐกวิรินทร์	แก้วสุวรรณ	ประธาน
๒. นายอนุกุล	ชินรุ่ง	รองประธาน
๓. นางสาวศิริภัสสร	เพ็ญพุ่ม	เหรัญญิก
๔. นางปรัชญาพร	พันพินิจ	สวัสดิการ
๕. นางสาวนารี	มงคล	ประชาสัมพันธ์
๖. นางแพร	กวีร์ดี	เลขานุการ
๗. นายวิฑูรย์	สันนา	ผู้ประสานงาน
๘. นางสาวชนัญชิตา	นาใจเย็น	ผู้ประสานงาน

ระดับชั้นมัธยมศึกษาปีที่ ๓/๘

๑. นางวารุณี	ยิ่งเชิดงาม	ประธาน
๒. นางนิตยา	เลาะเดรส	รองประธาน
๓. นางสาววิภาวี	จระไนต์	เหรัญญิก
๔. นางศรินทร	ค่านวนศิลป์	สวัสดิการ
๕. นางสาวสุมาลี	แก้วนุช	ประชาสัมพันธ์
๖. นางสาวจุฑามาศ	สุขศาลา	เลขานุการ
๗. นายสิทธิกร	พวงเอี่ยม	ผู้ประสานงาน
๘. นางสาวกมลชนก	พิเชษฐฎี	ผู้ประสานงาน

ระดับชั้นมัธยมศึกษาปีที่ ๓/๙

๑. นางสาวกฤษณา	รังษีอรุณ	ประธาน
๒. นางสาวกิตติวดี	ตังพิพัฒน์ชัย	รองประธาน
๓. นายอดิศักดิ์	อิมลาภ	เหรัญญิก
๔. นายครรชิต	เงินหล่อ	สวัสดิการ
๕. นายสมพงษ์	ทรัพย์มั่น	ประชาสัมพันธ์
๖. นางพรทิพย์	อ่าวศรี	เลขานุการ
๗. นางสาวพิมลรัตน์	หาญยุทธ	ผู้ประสานงาน
๘. นางสาวจุไรรัตน์	ณพัชญ์จิรากุล	ผู้ประสานงาน

ระดับชั้นมัธยมศึกษาปีที่ ๓/๑๐

๑. นางเยาวดา	นิมิตเจริญ	ประธาน
๒. นางมะลิ	กลิ่นหอม	รองประธาน
๓. นางวิไลพร	พวงเพชร	เหรัญญิก

๔. นางสาวพัชรัตน์	จิงดา	สวัสดิการ
๕. นายปริญญา	ธนาธิศกฤษ	ประชาสัมพันธ์
๖. นางสาวพรกมล	เยี่ยงสุวรรณชัย	เลขานุการ
๗. นายวิษุ	รังสิยานนท์	ผู้ประสานงาน
๘. นางสาวกนกวรรณ	ปานแก้ว	ผู้ประสานงาน

ระดับชั้นมัธยมศึกษาปีที่ ๓/๑๑

๑. นางธิดารัตน์	มารศรี	ประธาน
๒. นางชาลิสา	นาคนันทัน	รองประธาน
๓. นางสาวศิญารัตน์	ชาติอัมพรพงศ์	เหรัญญิก
๔. นางจิราพร	ปิ่นทองธรรม	สวัสดิการ
๕. นางสาวรส	ธีรดิษฐานนท์	ประชาสัมพันธ์
๖. นางสาวสมรภัช	เรืองยศ	เลขานุการ
๗. นางสาวปิยดา	โฆมณี	ผู้ประสานงาน
๘. นางสาวสิริพร	ฟ้าอรุณสวัสดิ์	ผู้ประสานงาน

ระดับชั้นมัธยมศึกษาปีที่ ๓/๑๒

๑. นางสาวรุจิรัตน์	วารินทร์สวัสดิ์	ประธาน
๒. นางชื่อเงิน	ทวีอภิรดีสมบัติ	รองประธาน
๓. นางฉวีวรรณ	อังคะศิริวานนท์	เหรัญญิก
๔. นางฉัตรวิมล	แก้วบุพผา	สวัสดิการ
๕. นางวลัยพร	รัตนาเหล่าถาวร	ประชาสัมพันธ์
๖. นางสาวพัชราภรณ์	สุขลิ้ม	เลขานุการ
๗. นางสาวอัสวานา	เจ๊ะนะ	ผู้ประสานงาน
๘. นางสาวกัญญาภาศ	ศิริเลิศเจริญกุล	ผู้ประสานงาน

ระดับชั้นมัธยมศึกษาปีที่ ๔/๑

๑. นายสมโภชน์	แย้มจั่น	ประธาน
๒. นางสมฤทัย	สกุลรัตน์	รองประธาน
๓. นางพัชรี	ตียิ่ง	เหรัญญิก
๔. นางอุทัยกลาง	แซ่หลี่	สวัสดิการ
๕. นางสุนทรี	วิจาทอง	ประชาสัมพันธ์
๖. นางชิราพร	สรรพจักร์	เลขานุการ
๗. นางจินตนา	ธรรมวิทวัส	ผู้ประสานงาน

๓. นางสาวยุนัน	มั่งบุญซึ้ง	เหรียญก
๔. นางวิไลลักษณ์	ต้นฮะเส็ง	สวัสดิการ
๕. นางสาววิภาวรรณ	เงินวิวัฒน์กุล	ประชาสัมพันธ์
๖. นางสาววันเพ็ญ	วังจิ้น	เลขานุการ
๗. นางศิริรัตน์	ศิริรักษ์	ผู้ประสานงาน
๘. นางสาวเตือนใจ	สุนกุล	ผู้ประสานงาน

ระดับชั้นมัธยมศึกษาปีที่ ๔/๖

๑. นางสาวมณีรัตน์	การะเกตุ	ประธาน
๒. นายพิชัย	ปทุมบาล	รองประธาน
๓. นางสาววลัยรัตน์	ทันศรี	เหรียญก
๔. นายกิติเทพ	สุกหลักร้อย	สวัสดิการ
๕. นางสาวกมลวัลค์	นาดี	ประชาสัมพันธ์
๖. เรืออากาศเอกพิพิธ	วิริยะศาสตร์	เลขานุการ
๗. นายสุพัฒน์	แผ่พร	ผู้ประสานงาน
๘. นางพัชัญกัญญา	เหรียญขำ	ผู้ประสานงาน

ระดับชั้นมัธยมศึกษาปีที่ ๔/๗

๑. นายภาคิน	เต็มใจ	ประธาน
๒. นางเยาวลักษณ์	ปลาทอง	รองประธาน
๓. นางวาสนา	หวังทอง	เหรียญก
๔. นายเสนาะ	สมบูรณ์	สวัสดิการ
๕. นายสารวัชนิดา	เจียมสง่า	ประชาสัมพันธ์
๖. นางปิยธิดา	สมใจ	เลขานุการ
๗. นางสาวพิไลวรรณ	คนชื่อ	ผู้ประสานงาน
๘. นายชาคร	ชูพงษ์	ผู้ประสานงาน

ระดับชั้นมัธยมศึกษาปีที่ ๔/๘

๑. นางบุษบา	โพธิ์ศรี	ประธาน
๒. นายภูชิต	กฤษกร ณ อยุธยา	รองประธาน
๓. นางสาวเรียง	ทนทาน	เหรียญก
๔. นายสุชาติ	บุญตามมา	สวัสดิการ
๕. นางสาวกัญญา	ทองประไพ	ประชาสัมพันธ์

๖. นางสาวจิราภรณ์	วงศ์ใหญ่	เลขานุการ
๗. นางประไพศรี	บุญไสย	ผู้ประสานงาน
๘. นายถวิล	จุลทรรศน์	ผู้ประสานงาน

ระดับชั้นมัธยมศึกษาปีที่ ๔/๙

๑. นายสาโรจน์	อินสอน	ประธาน
๒. ร.ต.ท. สมภพ	รัตนพล	รองประธาน
๓. นางไปล์	ศรีจำปา	เหรัญญิก
๔. นายแก้วขวัญเมือง	ตลับคำ	สวัสดิการ
๕. นางวรรณดี	วันทอง	ประชาสัมพันธ์
๖. นางสมบัติ	มีสอน	เลขานุการ
๗. นายนนท์ปวีร์	เพชรระ	ผู้ประสานงาน
๘. นางจริยาภรณ์	ศิริพร	ผู้ประสานงาน

ระดับชั้นมัธยมศึกษาปีที่ ๕/๑

๑. นางรัชดาภรณ์	ดวงมาลัย	ประธาน
๒. นางวรลักษณ์	วาริพันธ์	รองประธาน
๓. นางสาวจันทร์หอม	เมืองงาม	เหรัญญิก
๔. นายกรเอก	สธารัตน์	สวัสดิการ
๕. นางวลีลักษณ์	นิเทศธรรม	ประชาสัมพันธ์
๖. นางสาวอติพร	ด้วงคำ	เลขานุการ
๗. นางอรทิรา	แก้วเจริญ	ผู้ประสานงาน
๘. นางสาวภัทรภร	บุญอินทร์	ผู้ประสานงาน

ระดับชั้นมัธยมศึกษาปีที่ ๕/๒

๑. นายปราโมทย์	เครือวัลย์	ประธาน
๒. นางสุรีพร	สุวรรณน้อย	รองประธาน
๓. นางวัลลภา	คงขจร	เหรัญญิก
๔. นางสาวรุ่งพิมพ์	หอมรส	สวัสดิการ
๕. นางมลิวรรณ	เขี้ยวแก้ว	ประชาสัมพันธ์
๖. นางสาวธัญญาณี	เสตะปุระ	เลขานุการ
๗. นางจารุชา	ไชยศร	ผู้ประสานงาน

ระดับชั้นมัธยมศึกษาปีที่ ๕/๓

๑. นายเดชาธร	คงคนนท์	ประธาน
--------------	---------	--------

๒. นายสุทัศน์	เที่ยงศรี	รองประธาน
๓. นายสิริชัย	กิ่งวิรยกุล	เหรัญญิก
๔. นางภัทวดี	ประยูรวงศ์	สวัสดิการ
๕. นางสาวณัฐรดา	ทองมาลา	ประชาสัมพันธ์
๖. นางศิริวรรณ	สุขศิริ	เลขานุการ
๗. นางจันทิรา	แก้วกุลปรีชา	ผู้ประสานงาน
๘. นางสาวทศสิกา	ไตรพรหม	ผู้ประสานงาน

ระดับชั้นมัธยมศึกษาปีที่ ๕/๔

๑. นายนิติ	ไชยสุวรรณ	ประธาน
๒. นางสาวสุทธิพร	โนมขุนทด	รองประธาน
๓. นางสาวอังศุภา	ชুমะโชติ	เหรัญญิก
๔. นางวรรณิษฐา	สุ่มมาตย์	สวัสดิการ
๕. นายยุทธนา	ชมโคกกรวด	ประชาสัมพันธ์
๖. นางสาวชนพร	ศรีนุ่น	เลขานุการ
๗. นายศุภฤกษ์	จงสุวัฒน์	ผู้ประสานงาน
๘. นางสาวอักษราภัก	วงศ์อนันต์	ผู้ประสานงาน

ระดับชั้นมัธยมศึกษาปีที่ ๕/๕

๑. นายจิรวุฒิ	หนูขำ	ประธาน
๒. นางสาวลักขณา	เกษสุวรรณ	รองประธาน
๓. นางสาวสร้อยมาลี	วนิดา	เหรัญญิก
๔. นางรุ่งทิพย์	งามสำโรง	สวัสดิการ
๕. นางสาวบุญเตือน	ปลั่งทอง	ประชาสัมพันธ์
๖. นางวันเพ็ญ	เกตชู	เลขานุการ
๗. นางสาวกมลทิพย์	แก้วมา	ผู้ประสานงาน
๘. นางจรรยารัตน์	วงศ์ใหญ่	ผู้ประสานงาน

ระดับชั้นมัธยมศึกษาปีที่ ๕/๖

๑. นายภูชัยนันท์	กิตติเวทยานุสรณ์	ประธาน
๒. นางสุดาวรรณ	นุ่มนวลศรี	รองประธาน
๓. นางสาวระพีรพร	ทองดีเลิศ	เหรัญญิก
๔. นางสาววาสนี	หมั่นกิจ	สวัสดิการ
๕. นางอาลีวัน	นวนศรี	ประชาสัมพันธ์

๖. นางสาวจิตราวดี	ฉายวัฒน์	เลขานุการ
๗. นางสาวธัญญา	รัตนนิงธรรม	ผู้ประสานงาน
๘. นายันทศักดิ์	สีบสม	ผู้ประสานงาน

ระดับชั้นมัธยมศึกษาปีที่ ๕/๗

๑. นายอนุวัฒน์	วิเชียรศรี	ประธาน
๒. นางสาวสุวารี	โคกะทิง	รองประธาน
๓. นางสาววิไลรัตน์	ร่วมวงญาติ	เหรัญญิก
๔. นางชัชชญา	สูงอังคะวาทีน	สวัสดิการ
๕. นางสาวพัชรินทร์	แสงลุน	ประชาสัมพันธ์
๖. นายพรพจน์	ศุภกวีธรรม	เลขานุการ
๗. นายกิจเกษม	อุปการะกิจ	ผู้ประสานงาน
๘. นางราตรี	ไมโรส	ผู้ประสานงาน

ระดับชั้นมัธยมศึกษาปีที่ ๕/๘

๑. นายปานัส	มณีนุชย์	ประธาน
๒. นายเชษฐา	ทวีภรดีสมบัติ	รองประธาน
๓. นางวิวรรณ	สัญญาะสมบูรณ์	เหรัญญิก
๔. นางสาวอภิญา	พลชาติ	สวัสดิการ
๕. นางทิพวรรณ	กอกชัยภูมิ	ประชาสัมพันธ์
๖. นายวิชัย	แสงทรา	เลขานุการ
๗. นางนิตารัตน์	เส่นหา	ผู้ประสานงาน
๘. นางสัญญารักษ์	ปรางทอง	ผู้ประสานงาน

ระดับชั้นมัธยมศึกษาปีที่ ๕/๙

๑. นางปานจิตร์	เอื้อทรงธรรม	ประธาน
๒. นางสาวสุขใจ	มั่งดี	รองประธาน
๓. นางโสภา	มนตรี	เหรัญญิก
๔. นางนิภา	แสนมาตย์	สวัสดิการ
๕. นางบุญหลง	นาคแทน	ประชาสัมพันธ์
๖. นางสาววรินทร์	เจริญขวัญ	เลขานุการ
๗. นางสาวปทุม	เอี่ยมสำอาง	ผู้ประสานงาน
๘. นางสาวพัชรินทร์	แสงลุน	ผู้ประสานงาน

ระดับชั้นมัธยมศึกษาปีที่ ๖/๑

๑. นายวรินทร์	กมลพล	ประธาน
๒. นางวิราพร	บุญมาก	รองประธาน
๓. นายธเนศ	ดวงพรทรัพย์	เหรัญญิก
๔. นายณัฐพล	พุดชา	สวัสดิการ
๕. นายวันชัย	แก้วคำดี	ประชาสัมพันธ์
๖. นางสาวดาวัลย์	ถิรมงคล	เลขานุการ
๗. นางสาวอุษณีย์	ธนารุณ	ผู้ประสานงาน
๘. นางอ้อมเดือน	ผ่องศรีนวล	ผู้ประสานงาน

ระดับชั้นมัธยมศึกษาปีที่ ๖/๒

๑. นางสาวแวววิมล	อุบโภาค	ประธาน
๒. นายนิรันดร์	ภูมิโคกรักษ์	รองประธาน
๓. นายรัตนศักดิ์	การะยะ	เหรัญญิก
๔. นางรัชนี	ไยโพธิ์ทอง	สวัสดิการ
๕. นางอนัญญา	เอิบสอาด	ประชาสัมพันธ์
๖. นางสาวเทวี	ชูพรหม	เลขานุการ
๗. นางสาวระวีวรรณ	สุขเจริญ	ผู้ประสานงาน
๘. นางสาวพรนวกัส	อุตโพธิ์	ผู้ประสานงาน

ระดับชั้นมัธยมศึกษาปีที่ ๖/๓

๑. นางวริษา	ชุมสูงเนิน	ประธาน
๒. นางสาววริญญา	รัตปกรณ์	รองประธาน
๓. นางสราวดี	เนตรวรรณกุล	เหรัญญิก
๔. นายกิตติ	รินภาคพระคุณ	สวัสดิการ
๕. นางนัตยา	ศรีปลั่ง	ประชาสัมพันธ์
๖. ว่าที่ร้อยตรีหญิงรุ่งทิวา	พันธรัตน์	เลขานุการ
๗. นางผ่องพรรณ	ใจใหญ่	ผู้ประสานงาน
๘. นายวันรบ	สอนไตรแก้ว	ผู้ประสานงาน

ระดับชั้นมัธยมศึกษาปีที่ ๖/๔

๑. นางอาริยา	เยี่ยมเพื่อน	ประธาน
๒. นางสุทธิพร	สันติวงศ์กุล	รองประธาน
๓. นางบังอร	เจริญสุข	เหรัญญิก
๔. นางแอน	รอดรัตน์	สวัสดิการ

๕. นางบังอร	เจริญสุข	ประชาสัมพันธ์
๖. นายนที	ขันทะสีมา	เลขานุการ
๗. นางสาววรวัลย์	ห้วงดี	ผู้ประสานงาน
๘. นายคิด	นวลนุช	ผู้ประสานงาน

ระดับชั้นมัธยมศึกษาปีที่ ๖/๕

๑. นางสาววรรณา	เจนจิตร	ประธาน
๒. นายเฉลิมศักดิ์	มาลากรณ์	รองประธาน
๓. นางพรรณศฤดา	บุญกัลป์ผล	เหรัญญิก
๔. นางสาวศิริพร	วงศ์หิรัญสมบัติ	สวัสดิการ
๕. นางสุภาพร	หลงสกุล	ประชาสัมพันธ์
๖. นางสาววฤตดา	เทือกสุบรรณ	เลขานุการ
๗. นายตรีณรงค์	ตรีประเคน	ผู้ประสานงาน
๘. นายภาคภูมิ	มีวาสนา	ผู้ประสานงาน

ระดับชั้นมัธยมศึกษาปีที่ ๖/๖

๑. นางภัคจิรา	แจ้จรัส	ประธาน
๒. นางนงนุช	จันทา	รองประธาน
๓. นางสาวจันทร์จิรา	รุณเจริญ	เหรัญญิก
๔. พ.อ.อ.นพดล	สมคิด	สวัสดิการ
๕. นางสาวไพรวรรณ	โคตวิชา	ประชาสัมพันธ์
๖. นางชาดา	ชาญไชย	เลขานุการ
๗. นางพนิดา	อ่อนนาเรนทร์	ผู้ประสานงาน
๘. นางสาวสมจิตต์	ทองสุข	ผู้ประสานงาน

ระดับชั้นมัธยมศึกษาปีที่ ๖/๗

๑. นางสาวเพลินพิศ	พึงเกิด	ประธาน
๒. นางมิ่งขวัญ	ศรีกัลยา	รองประธาน
๓. นางสุภาวดี	คุณมี	เหรัญญิก
๔. นางสาวบงกช	ยิ้มในบุญ	สวัสดิการ
๕. นางสาวสาวิตรี	ศรีพลาย	ประชาสัมพันธ์
๖. นางสาวอรุษา	หอมหวาน	เลขานุการ
๗. นายชัชวาล	สว่างจิตร์	ผู้ประสานงาน
๘. นายพิสิษฐ์ชัย	ศุทธาวรเศรษฐ์	ผู้ประสานงาน

ระดับชั้นมัธยมศึกษาปีที่ ๖/๘

๑. ดาบตำรวจสุมิตร	เข้มอ่อน	ประธาน
๒. พ.อ.อ.วรพจน์	ขุนทอง	รองประธาน
๓. นางธีรสุดา	ลาค่าแสน	เหรัญญิก
๔. นางสาวกฤษณลักษณ์	จันละบุตร	สวัสดิการ
๕. นางสาวสุรสา	สว่างสุข	ประชาสัมพันธ์
๖. นางชลลัดดา	พลสุข	เลขานุการ
๗. นางสุดาวรรณ	ทาโยธี	ผู้ประสานงาน
๘. นายนฤตล	รุศโถ	ผู้ประสานงาน

ระดับชั้นมัธยมศึกษาปีที่ ๖/๙

๑. นางมนิศรา	วงศ์หมื่นพรม	ประธาน
๒. นายสิทธิชล	แกมสูงเนิน	รองประธาน
๓. นางสาวนฤมล	บำเพ็ญบุญ	เหรัญญิก
๔. นายสมชาติ	สมแก้ว	สวัสดิการ
๕. นางสาวบุษริกา	ทิพันธ์	ประชาสัมพันธ์
๖. นายคำพอง	สีบกุศล	เลขานุการ
๗. นางดวงกมล	เวียงวะลัย	ผู้ประสานงาน
๘. นางสาวปานรวีร์	กระตุตเงิน	ผู้ประสานงาน

สรุปการสาย ขาด หนี ลา นักเรียน
โรงเรียนนวมินทราชูทิศ กรุงเทพมหานคร
นักเรียนชั้น ม.1-6 ปีการศึกษา 2563 ภาคเรียนที่ 2

ข้อมูลตั้งแต่วันที่ 1 ธ.ค.2563 ถึง 18 มี.ค.2564

ทุกระดับชั้นคิดตามจำนวนคนและความถี่				
ครั้ง	สาย	ขาด	หนี	ลา
มากกว่า15	88	19	0	0
11 - 15	249	24	5	7
6 - 10	249	74	90	34
1 - 5	745	584	621	887
ไม่มีเลย	1295	1925	1910	1698
รวม	2626	2626	2626	2626

ทุกระดับชั้นคิดเป็นร้อยละ				
ครั้ง	สาย	ขาด	หนี	ลา
มากกว่า15	3.35	0.72	0.00	0.00
11 - 15	9.48	0.91	0.19	0.27
6 - 10	9.48	2.82	3.43	1.29
1 - 5	28.37	22.24	23.65	33.78
ไม่มีเลย	49.31	73.31	72.73	64.66

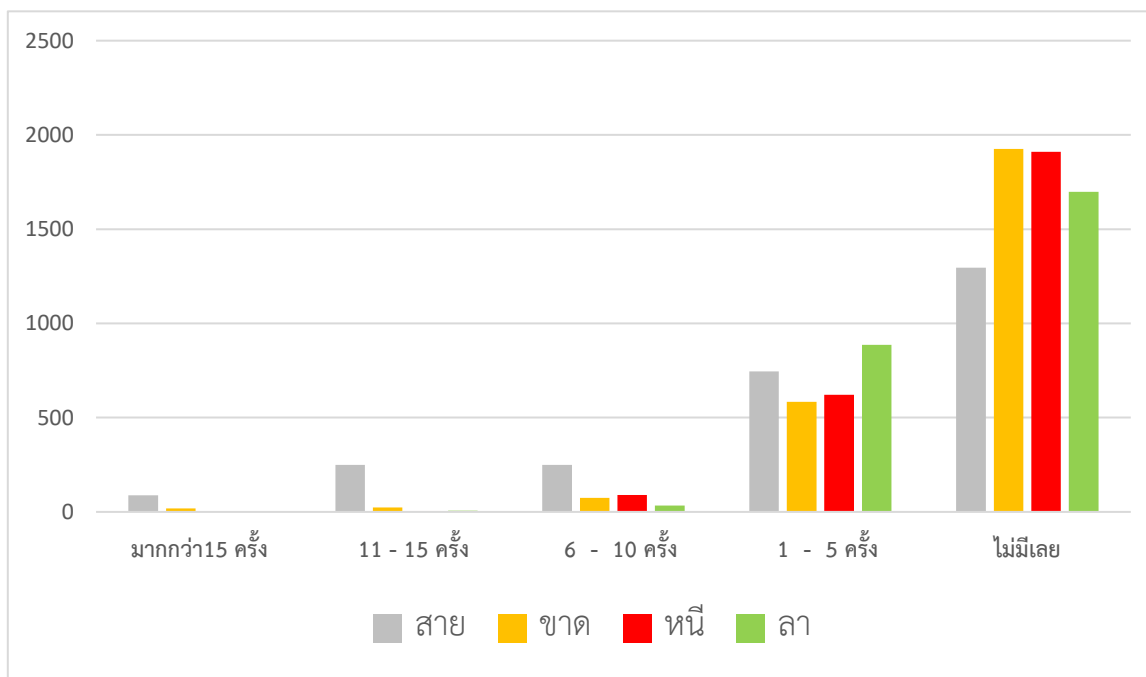

สรุปการสาย ขาด หนี ลา นักเรียนชั้น ม.1

คิดตามจำนวนคนและความถี่				
ครั้ง	สาย	ขาด	หนี	ลา
มากกว่า15	0	2	0	0
11 - 15	12	4	0	1
6 - 10	21	7	3	4
1 - 5	131	98	47	153
ไม่มีเลย	345	398	459	351
รวม	509	509	509	509

คิดเป็นร้อยละ				
ครั้ง	สาย	ขาด	หนี	ลา
มากกว่า15	0.00	0.39	0.00	0.00
11 - 15	2.36	0.79	0.00	0.20
6 - 10	4.13	1.38	0.59	0.79
1 - 5	25.74	19.25	9.23	30.06
ไม่มีเลย	67.78	78.19	90.18	68.96

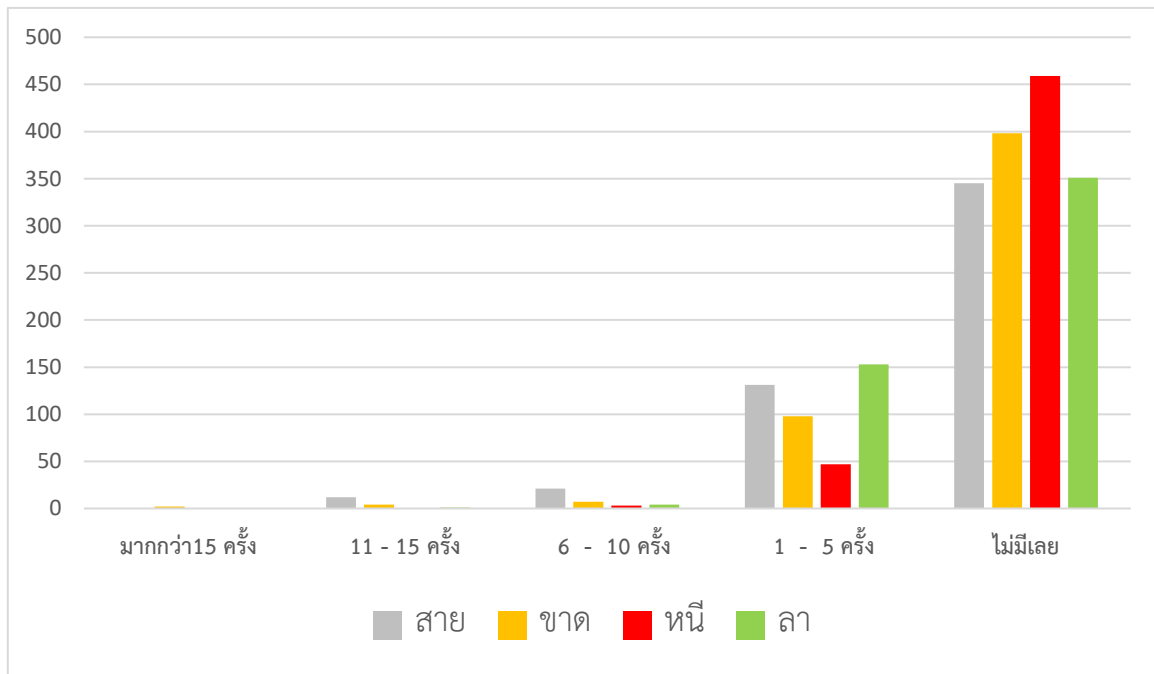

สรุปการสาย ขาด หนี ลา นักเรียนชั้น ม.2

คิดตามจำนวนคนและความถี่				
ครั้ง	สาย	ขาด	หนี	ลา
มากกว่า15	9	7	0	0
11 - 15	21	4	0	1
6 - 10	35	11	6	4
1 - 5	158	110	92	154
ไม่มีเลย	332	423	457	396
รวม	555	555	555	555

คิดเป็นร้อยละ				
ครั้ง	สาย	ขาด	หนี	ลา
มากกว่า15	1.62	1.26	0.00	0.00
11 - 15	3.78	0.72	0.00	0.18
6 - 10	6.31	1.98	1.08	0.72
1 - 5	28.47	19.82	16.58	27.75
ไม่มีเลย	59.82	76.22	82.34	71.35

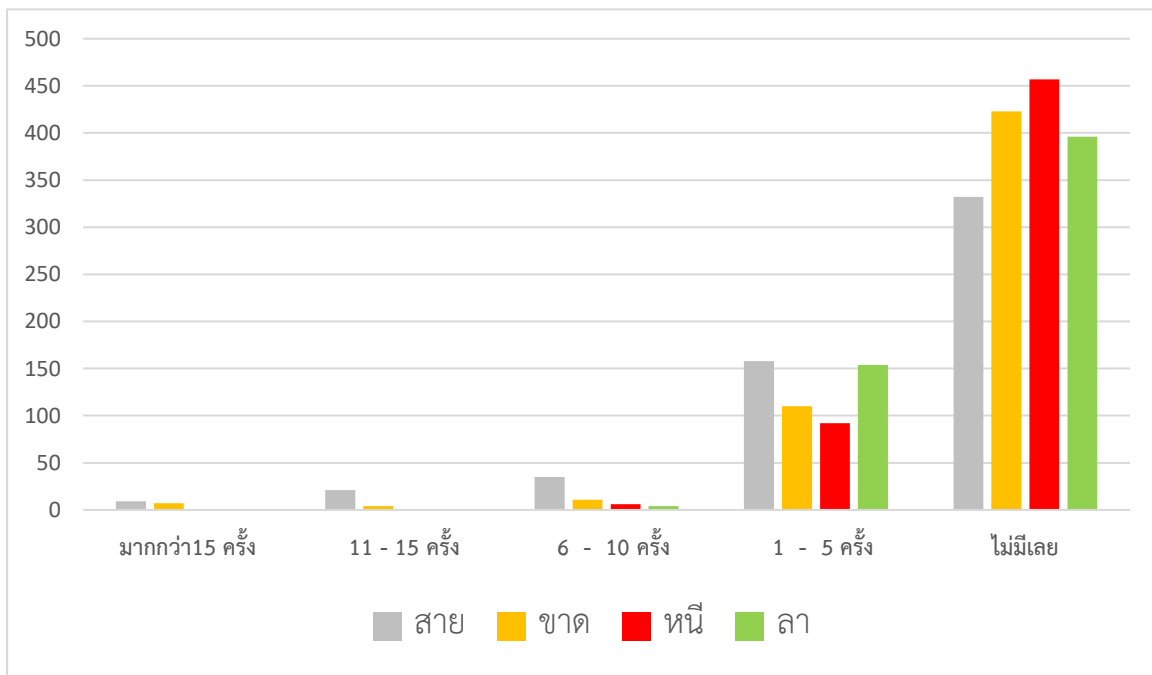

สรุปการสาย ขาด หนี ลา นักเรียนชั้น ม.3

คิดตามจำนวนคนและความถี่				
ครั้ง	สาย	ขาด	หนี	ลา
มากกว่า15	15	4	0	0
11 - 15	64	5	1	2
6 - 10	60	17	25	4
1 - 5	142	76	133	140
ไม่มีเลย	184	363	306	319
รวม	465	465	465	465

คิดเป็นร้อยละ				
ครั้ง	สาย	ขาด	หนี	ลา
มากกว่า 15	3.23	0.86	0.00	0.00
11 - 15	13.76	1.08	0.22	0.43
6 - 10	12.90	3.66	5.38	0.86
1 - 5	30.54	16.34	28.60	30.11
ไม่มีเลย	39.57	78.06	65.81	68.60

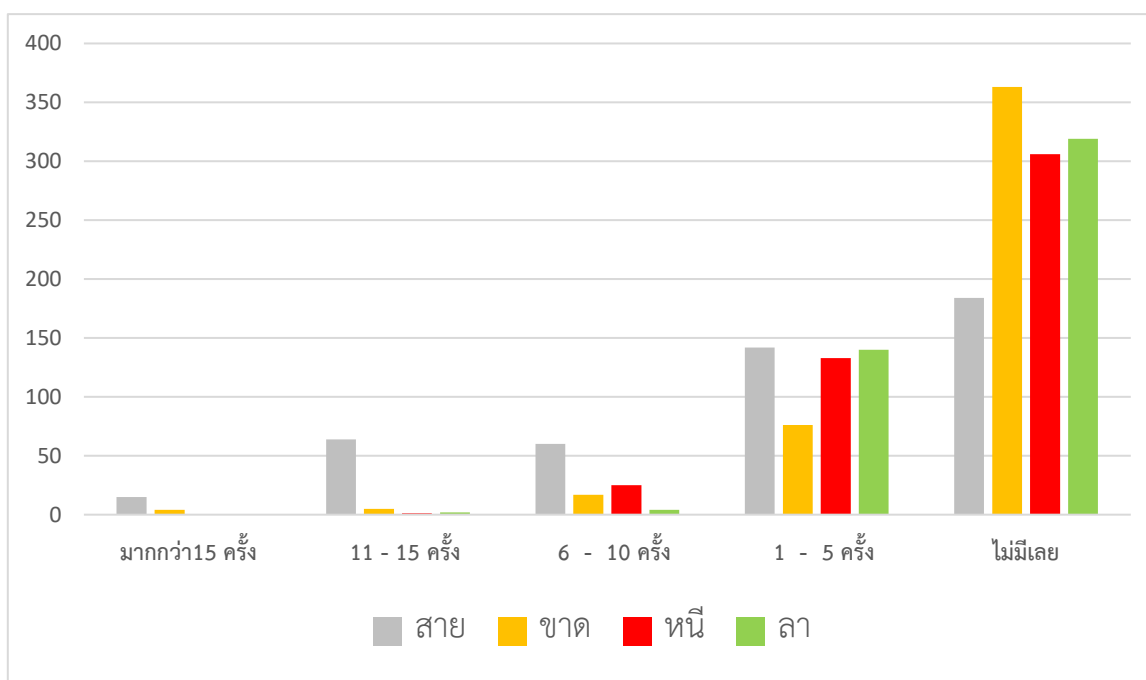

สรุปการสาย ขาด หนี ลา นักเรียนชั้น ม.4

คิดตามจำนวนคนและความถี่				
ครั้ง	สาย	ขาด	หนี	ลา
มากกว่า15	19	3	0	0
11 - 15	31	6	0	0
6 - 10	42	15	19	4
1 - 5	121	77	88	138
ไม่มีเลย	202	314	308	273
รวม	415	415	415	415

คิดเป็นร้อยละ				
ครั้ง	สาย	ขาด	หนี	ลา
มากกว่า15	4.58	0.72	0.00	0.00
11 - 15	7.47	1.45	0.00	0.00
6 - 10	10.12	3.61	4.58	0.96
1 - 5	29.16	18.55	21.20	33.25
ไม่มีเลย	48.67	75.66	74.22	65.78

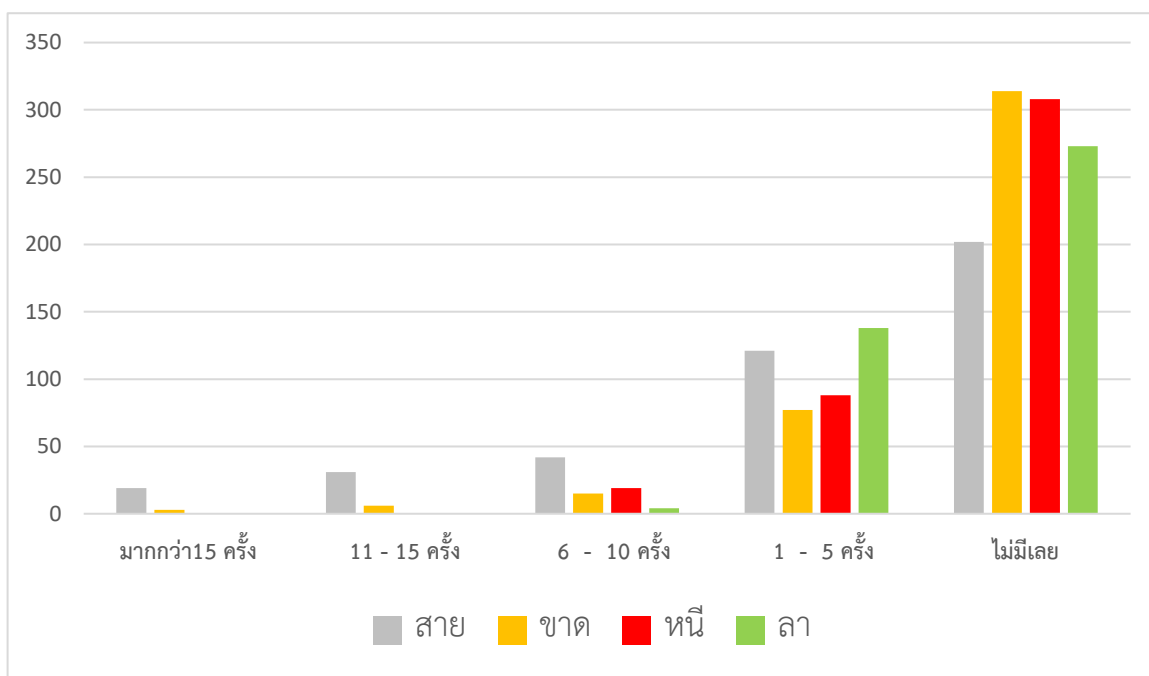

สรุปการสาย ขาด หนี ลา นักเรียนชั้น ม.5

คิดตามจำนวนคนและความถี่				
ครั้ง	สาย	ขาด	หนี	ลา
มากกว่า15	26	1	0	0
11 - 15	45	2	4	2
6 - 10	27	8	16	9
1 - 5	99	70	109	131
ไม่มีเลย	152	268	220	207
รวม	349	349	349	349

คิดเป็นร้อยละ				
ครั้ง	สาย	ขาด	หนี	ลา
มากกว่า15	7.45	0.29	0.00	0.00
11 - 15	12.89	0.57	1.15	0.57
6 - 10	7.74	2.29	4.58	2.58
1 - 5	28.37	20.06	31.23	37.54
ไม่มีเลย	43.55	76.79	63.04	59.31

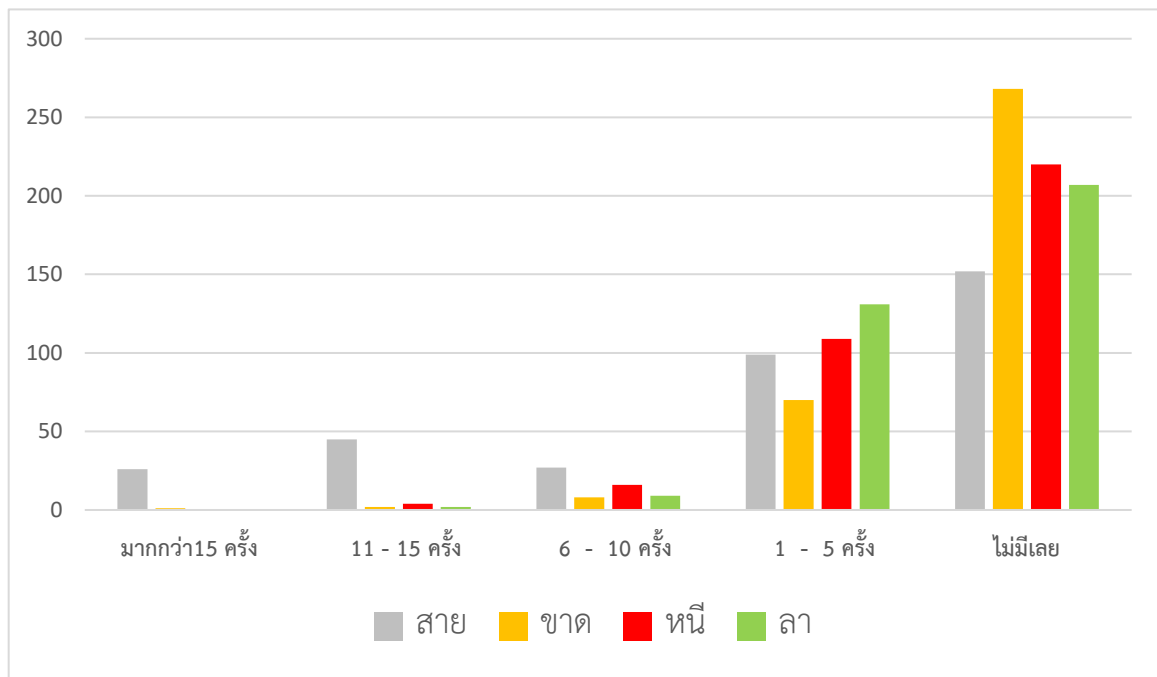

สรุปการสาย ขาด หนี ลา นักเรียนชั้น ม.6

คิดตามจำนวนคนและความถี่				
ครั้ง	สาย	ขาด	หนี	ลา
มากกว่า15	19	2	0	0
11 - 15	76	3	0	1
6 - 10	64	16	21	9
1 - 5	94	153	152	171
ไม่มีเลย	80	159	160	152
รวม	333	333	333	333

คิดเป็นร้อยละ				
ครั้ง	สาย	ขาด	หนี	ลา
มากกว่า15	5.71	0.60	0.00	0.00
11 - 15	22.82	0.90	0.00	0.30
6 - 10	19.22	4.80	6.31	2.70
1 - 5	28.23	45.95	45.65	51.35
ไม่มีเลย	24.02	47.75	48.05	45.65

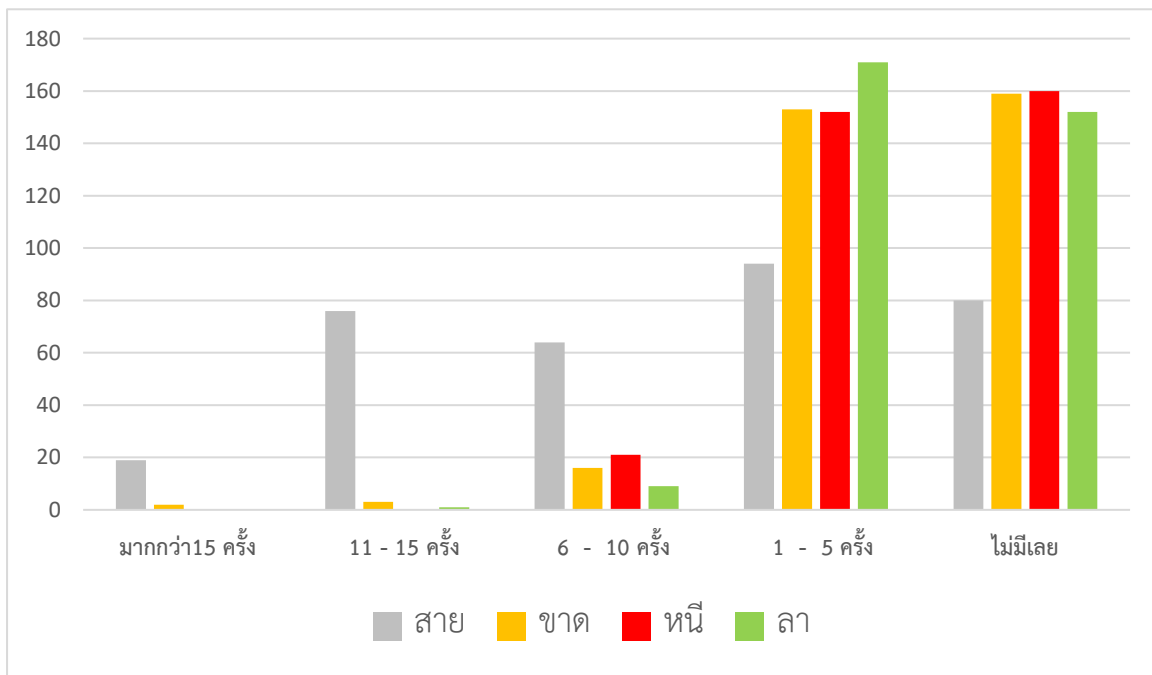

คณะผู้จัดทำสารสนเทศโรงเรียน ปีการศึกษา 2563

- | | | |
|-------------------|------------------|------------|
| ๑. นางสาวศากรณ์ | สันสน | หัวหน้า |
| ๒. นางสาวภูรีรัช | บุญจันทร์ | รองหัวหน้า |
| ๓. นายสัญญาพงศ์ | บุญญาภูมิพิทักษ์ | |
| ๔. นางสาวกฤษฎี | มังศรี | |
| ๕. นางสาวณัฐปภัสร | ชนากิจไพศาล | เลขานุการ |